



ARKITEKTUR 6 / 2014

TreTårn

C2

Lisa Ekhorn

Mari Synnøve Gjertsen

Thomas Skinnemoen

PROSJEKTBEKRIVELSE /

Tre tårn står på Leutenhaven, tre tårn som gir kribling i maven.

Det høyeste tårnet gir flest hvin, det er her du får adrenalin. Her kan du flyve, og la luften deg skyve. Eller styrte ned mot bakken og kjenne vinden fylle jakken. I det midterste tårnet kan du klatre langt, og fra toppen kan du se så mangt. 47 meter over byens gulv, her kan du nesten se Fosens ulv. I det siste tårnet kan du finne så mangt, uten å gå særlig langt. Men du må gå opp flere trapper uansett om du er mindre tapper. Det er god trening, og i toppens kulper får livet ny mening.

Store generøse flater, rom for ballaktivitet skaper. Flatene er senket en halv meter ned, slik at du kan sitte å følge med. Mellom trærne kan du spenne opp nett eller line, og ha det gøy med vennene dine.

Hvert tårn har en resepsjon knyttet til seg på bakkenivå, her får du vite hvor du skal gå. I andre etasje kan du gjøre deg klar, men i dusjen må du være snar.

I sørvestlige hjørne er det kontor, og verksted i nord. I vest er byens beste cafe, her kan du spise og le. I sør er det utstyrsbutikk eller -leie hvis du har mindre penger til veie. Alle delene har en kjerne, som vil om alles beste verne.

Hvis du har sett bilder av High Line Park, kan du være der snart. Du trenger ikke fly, snart får vi noe bedre i vår by. På taket av alle våre bygg, kan du ha det fint og føle deg trygg

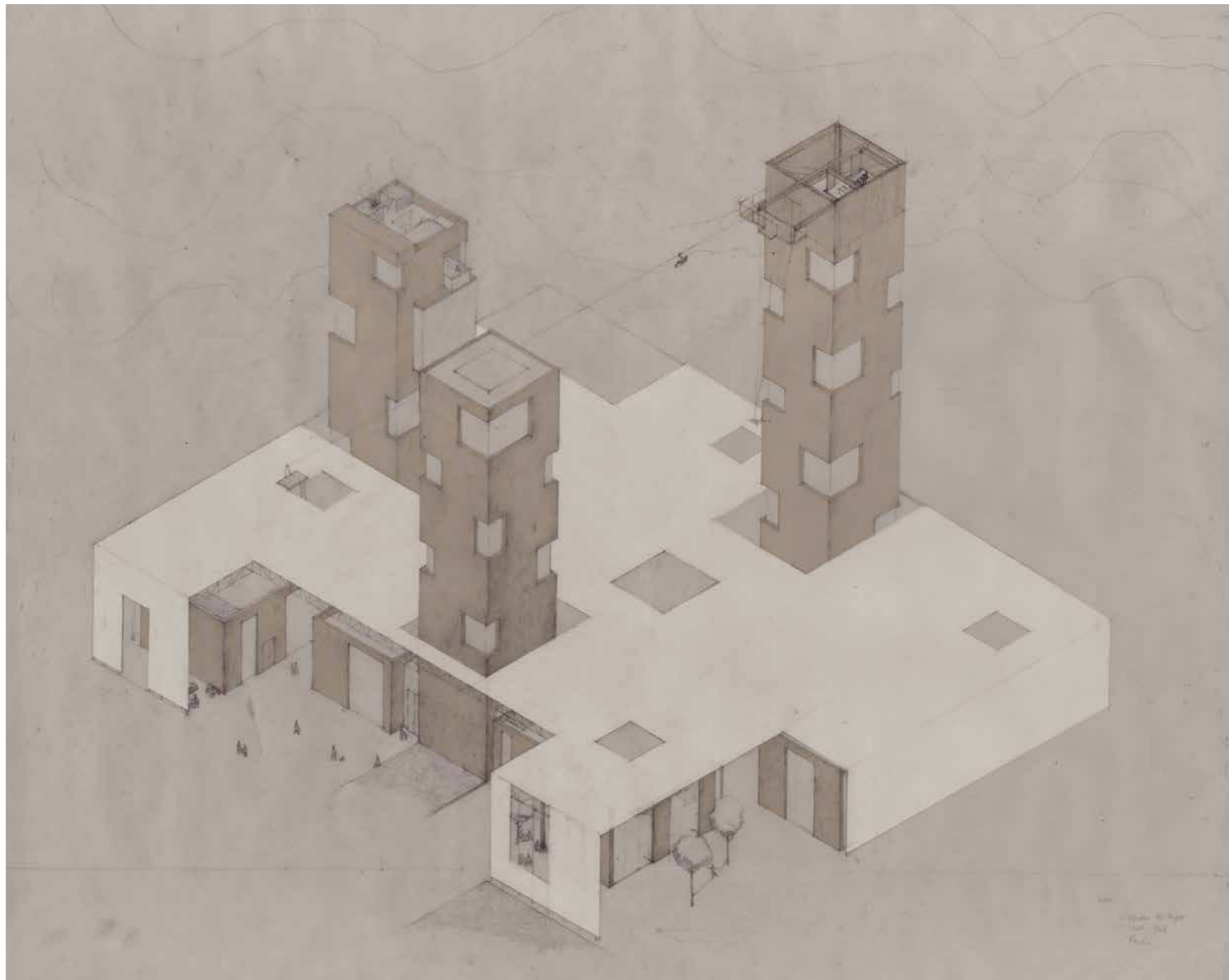

Aksonometri

Klimatisert netto aktivitetsareal: 2030 m²

Skjernet aktivitetsareal: 3791 m²

Uklimatisert aktivitetsareal: 5460 m²

Brutto klimatisert areal: 7556 m²

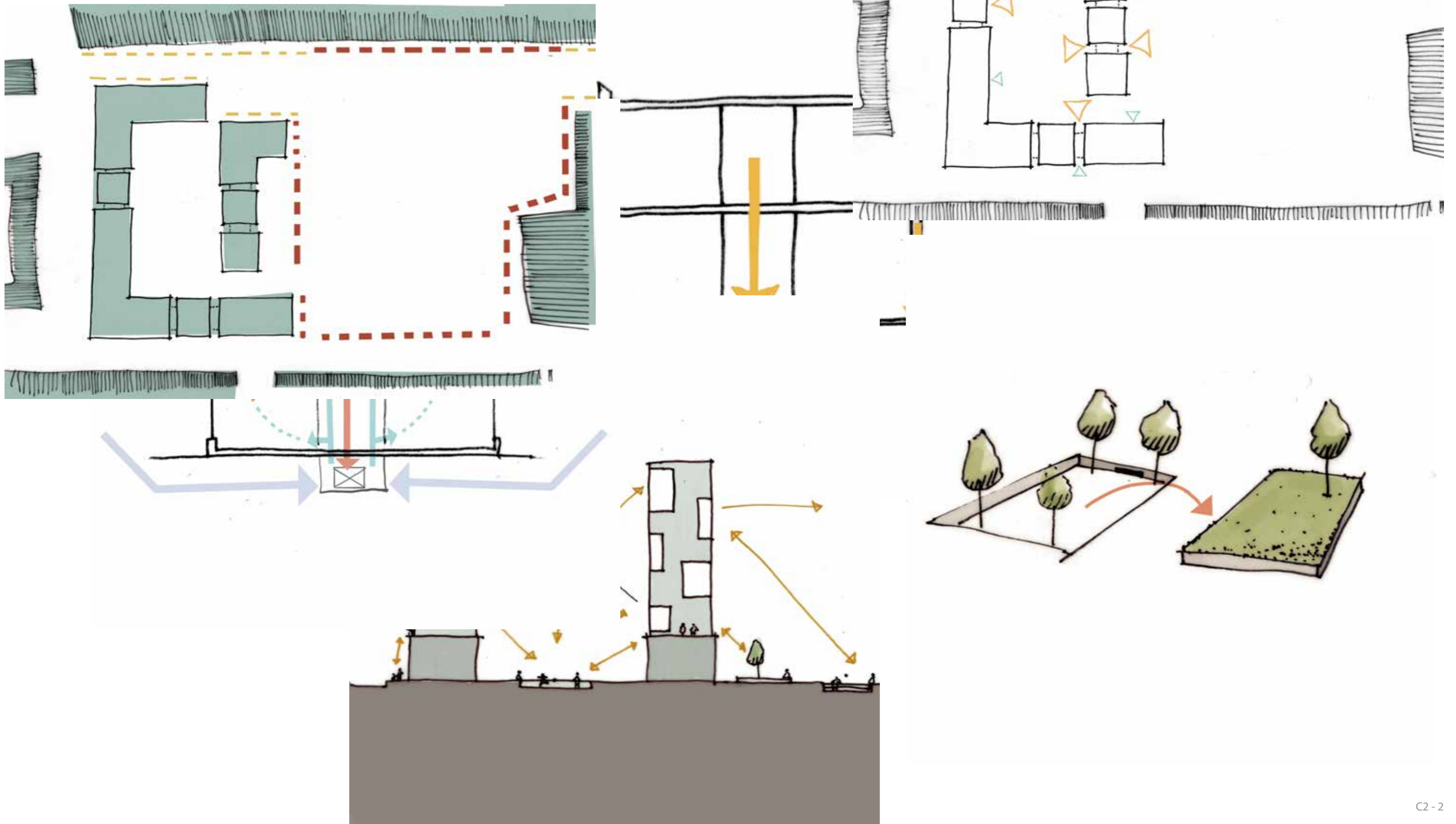

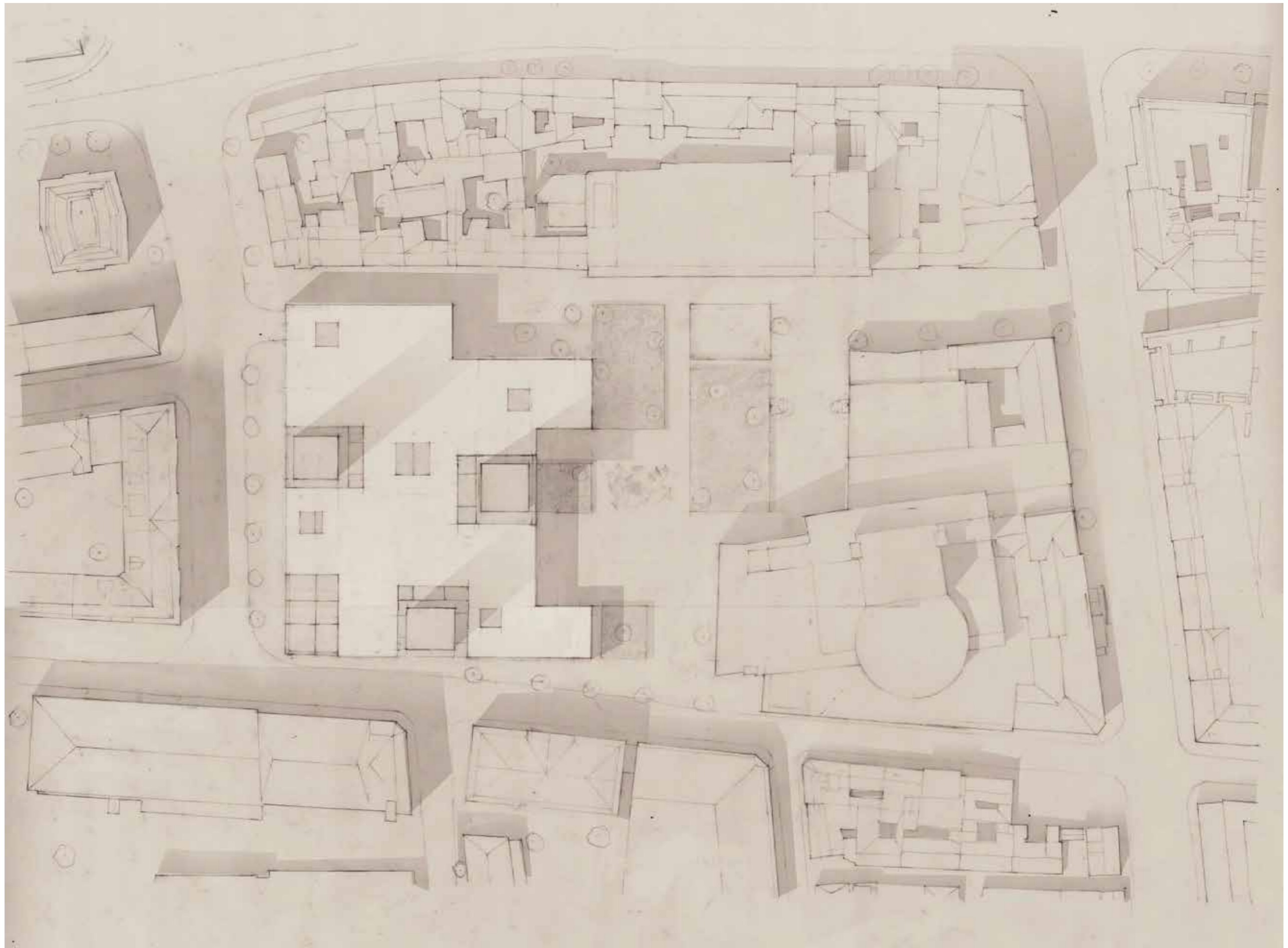

Situasjonsplan



Snitt øst-vest



Snitt nord-sør

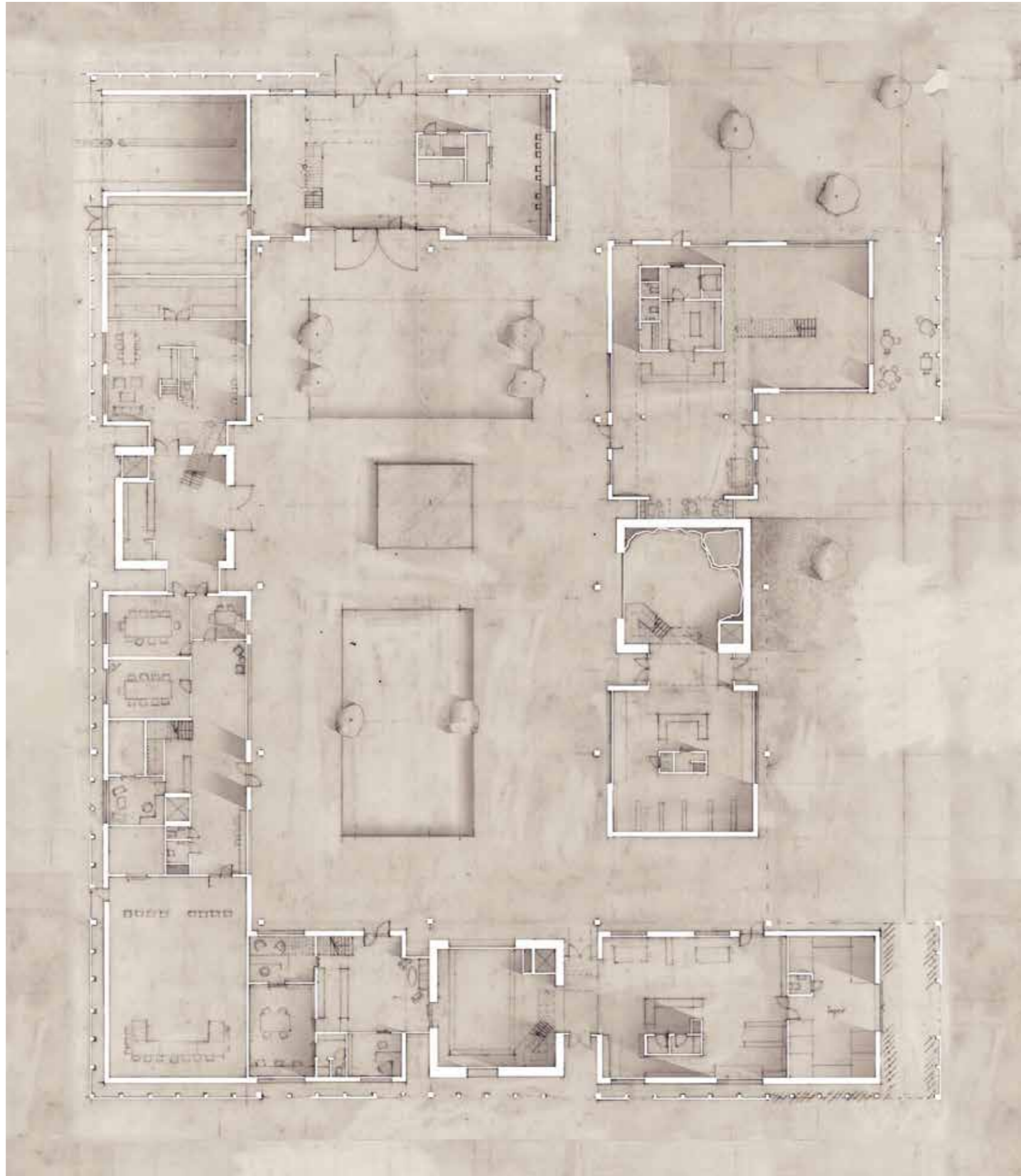

Plan 1. etg`



Plan 2. etg`

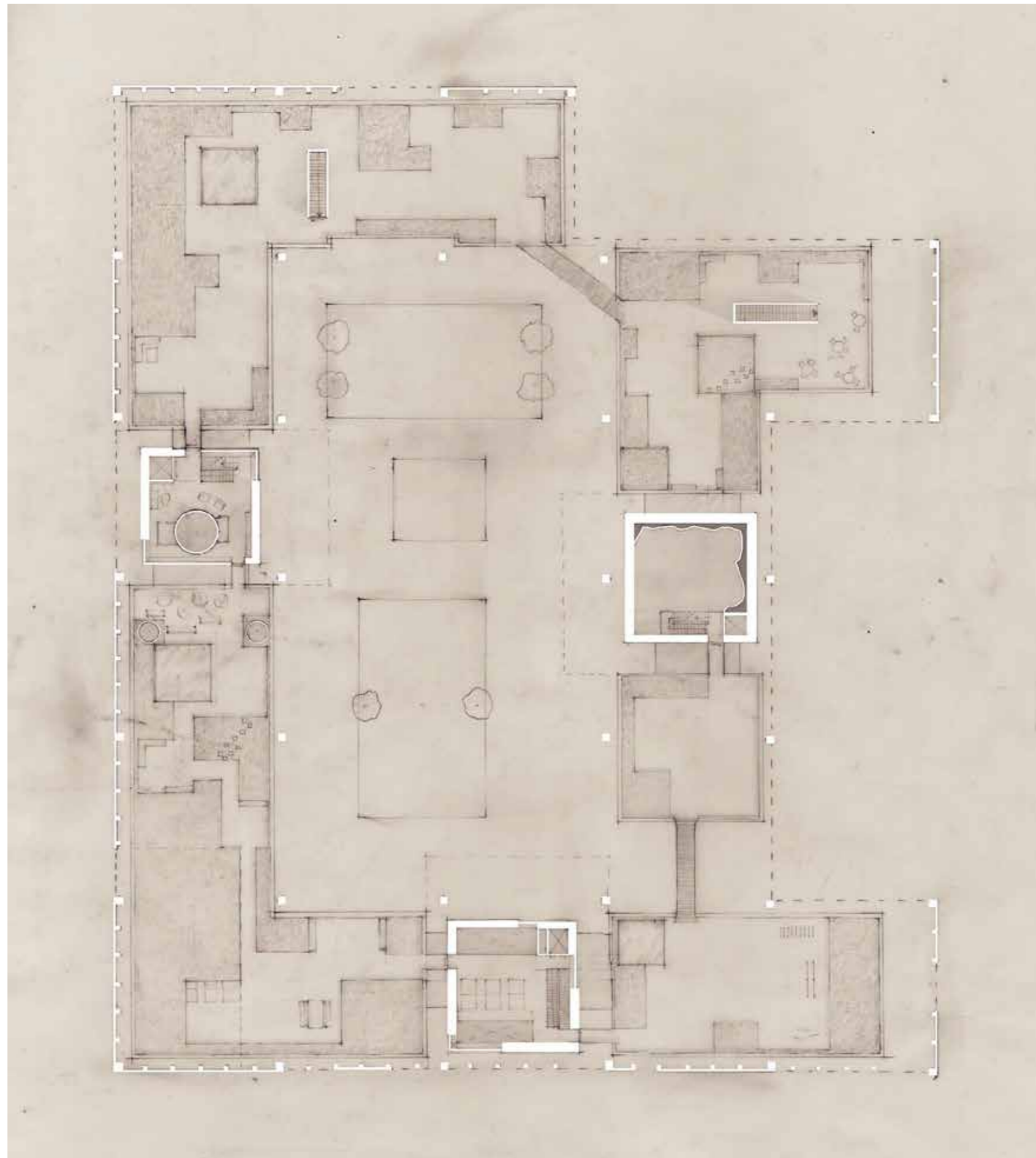

Plan 3. etg` (Tak)