SPINN

Gruppenummer B7
Lund, Celine Maria
Rødseth, Karen-Ann
Reierson, Stine Solberg
Arkitekt Christies gate

PROSJEKTBESKRIVELSE /

Et sykkelsenter er et bygg som oppfordrer til aktivitet, som i sitt formspråk og innhold muligens kan få selv den mest bedagelige kafébruker til å ta fatt på sykkelen. Likevel skal det være et møtepunkt for alle, aktive syklister og sykkel-pendlere såvel som mer passive medlemmer av samfunnet. Det skal være et sted hvor du føler for å oppholde deg og tilbringe tid, et sted for å utforske og bli inspirert til aktivitet. Bygget skal vise at det er gøy å være aktiv og miljøvennlig.

Ved å skape et aktivt, indre rom bidrar vi til nettopp dette. Innvendig er funksjonene delt inn i ulike nivåer som omkranser et indre, åpent rom. I ytterkanten av dette binder en rampe de ulike nivåene sammen, og dette, i tillegg til rom-mets spenstige form, bidrar til å understreke bevegelsen. Rampen slynger seg fra kjeller til tak. I tillegg til å være et rom for sirkulasjon er rommet et sted for oversikt og lys. Nivådelingen av de ulike funksjo-nene bidrar også til denne åpen-heten, da man ikke er avhengig av vegger for å skape soner. Fra himmelen strømmer lys inn i rommet og bygger opp under en spesiell, romlig opplevelse.

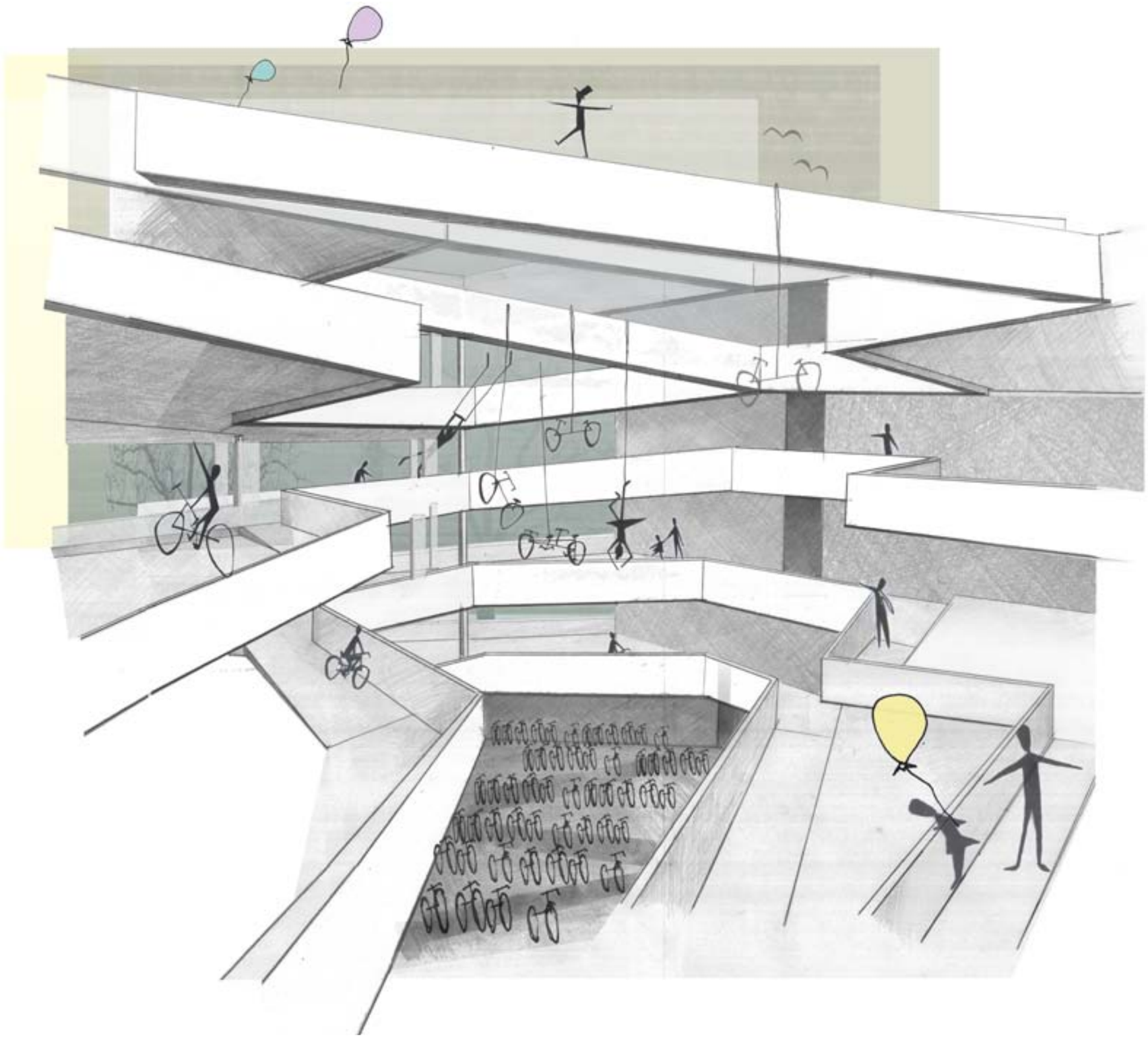

Første plan, 1:400.

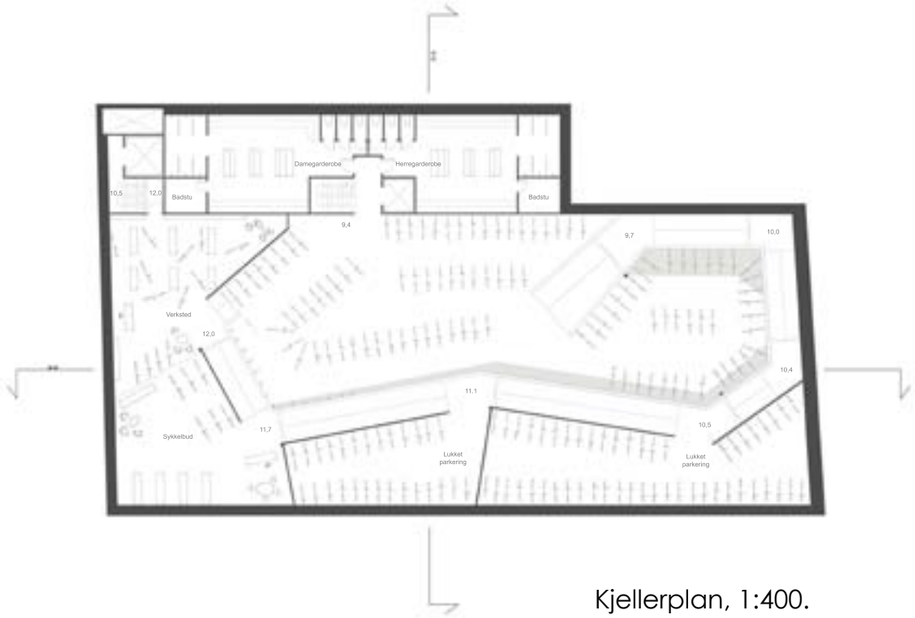

Kjellerplan, 1:400.

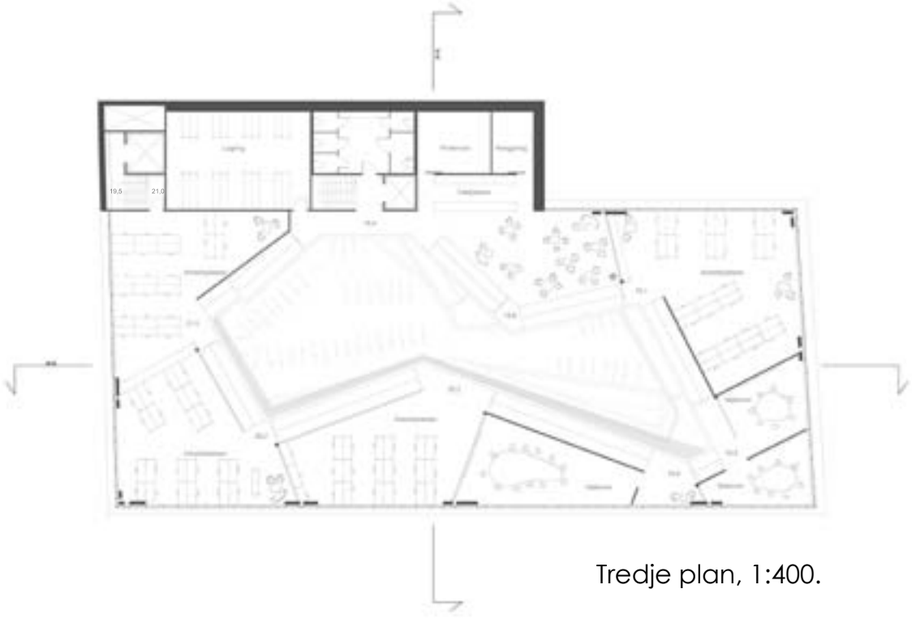

Tredje plan, 1:400.

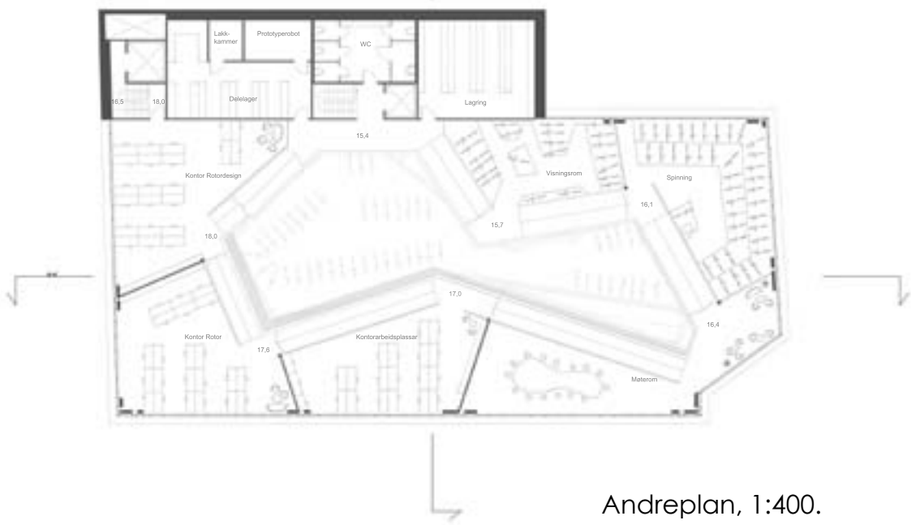

Andreplan, 1:400.

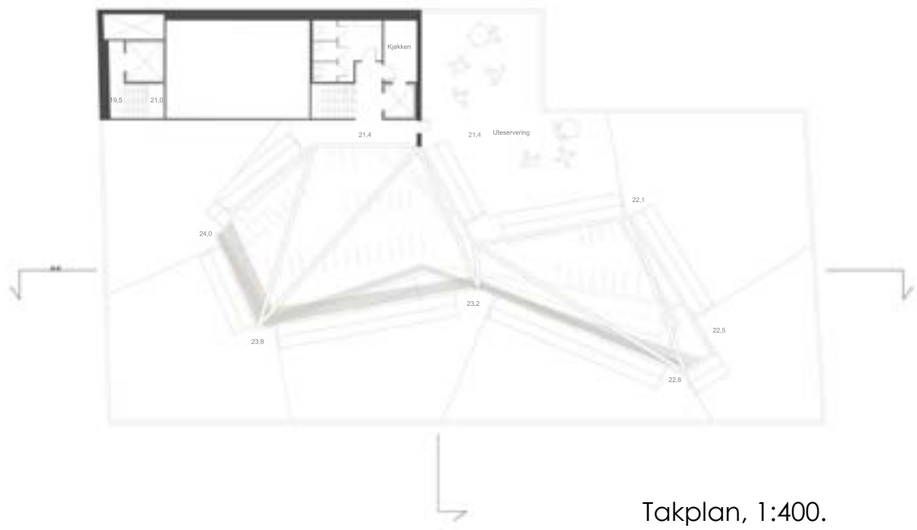

Takplan, 1:400.

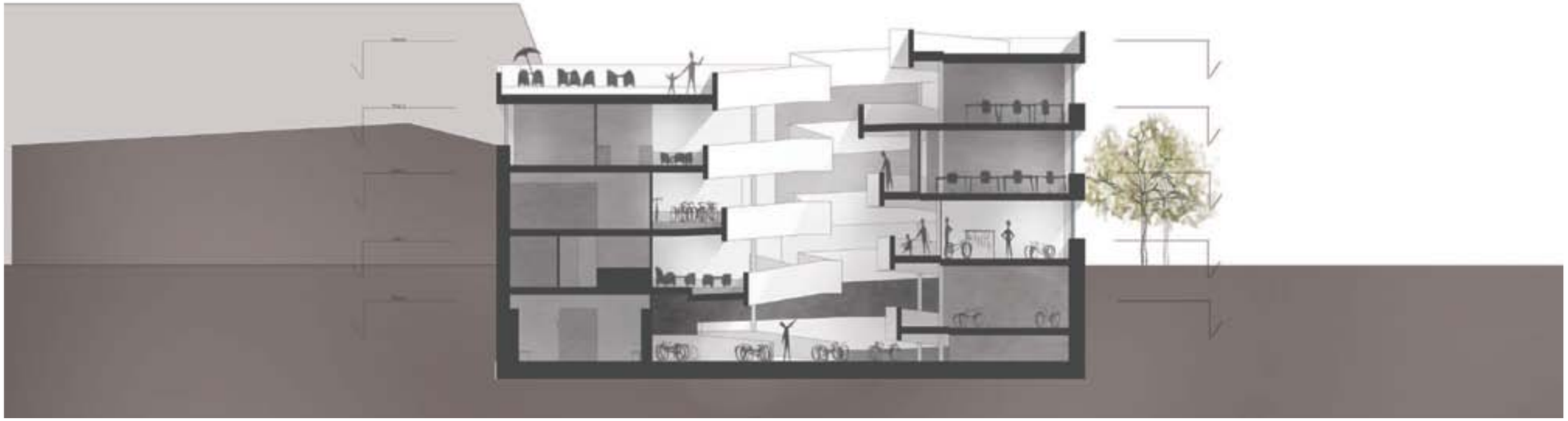

Snitt mot øst, 1: 200.

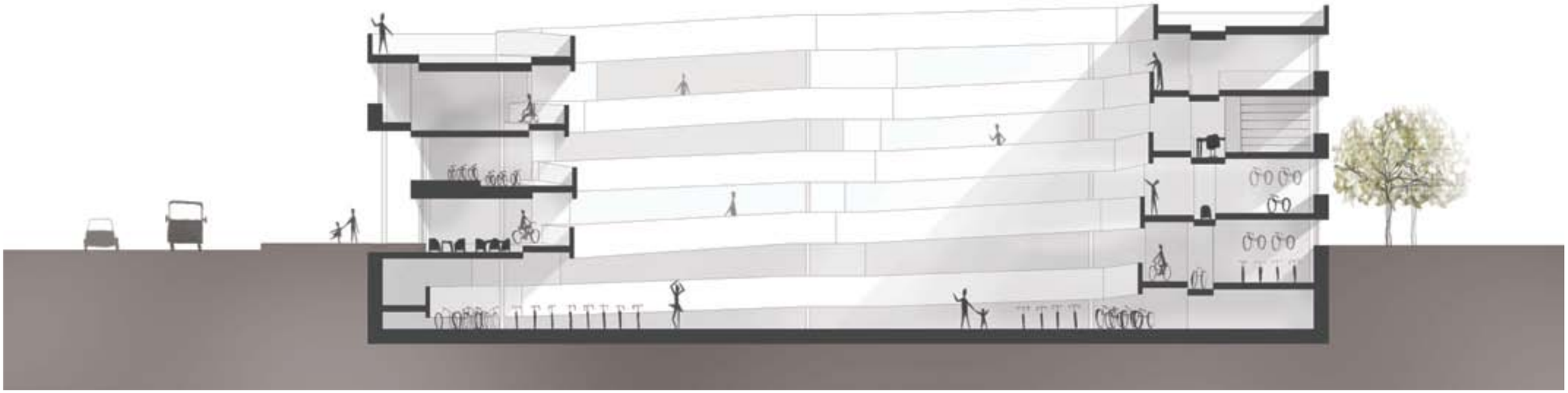

Snitt mot sør, 1:200.