

OpPlan

et verktøy for å planlegge, gjennomføre
og analysere drift
i kirurgiske avdelinger

Kart og landskap

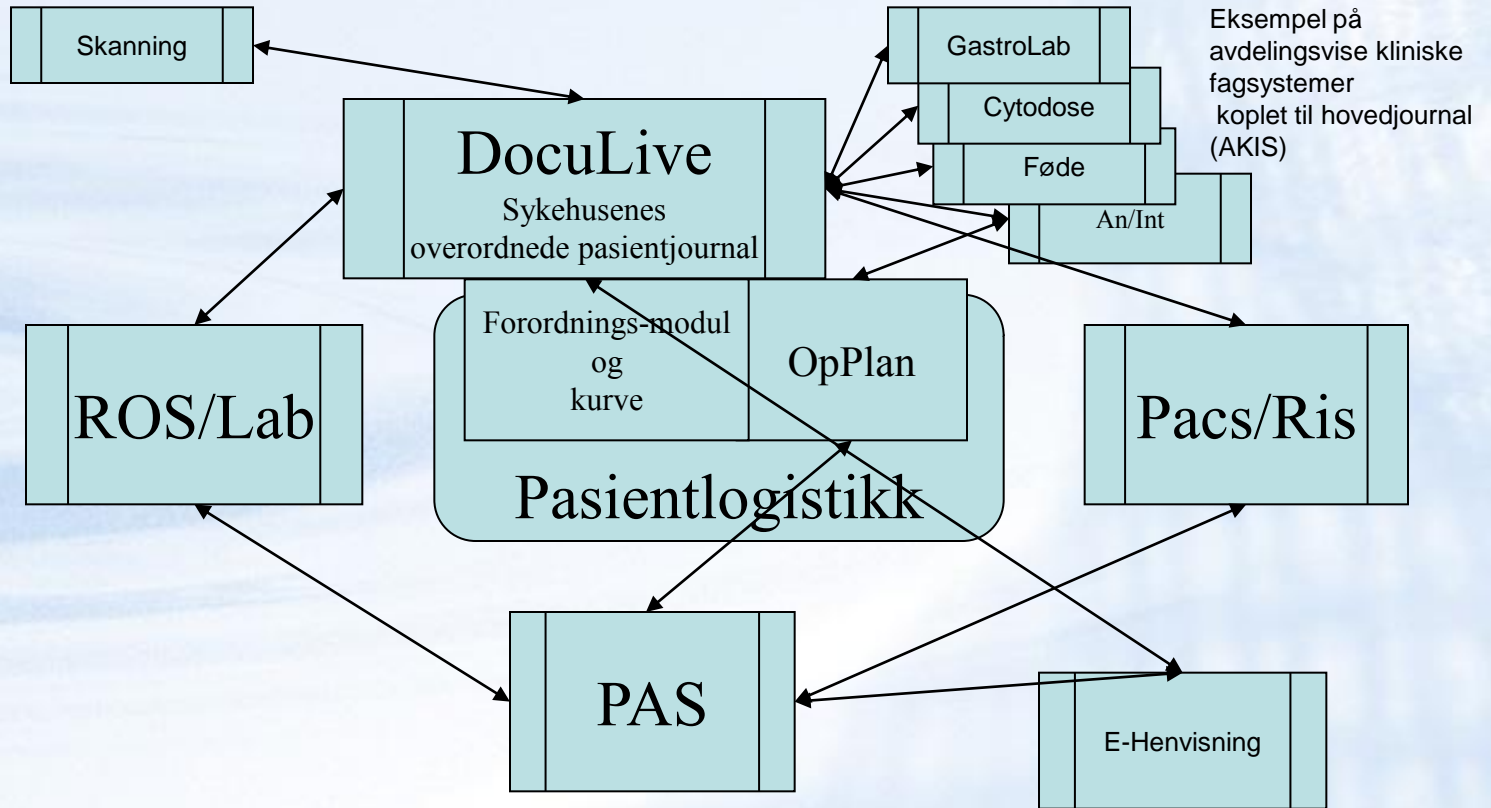

Datastruktur og dataflyt

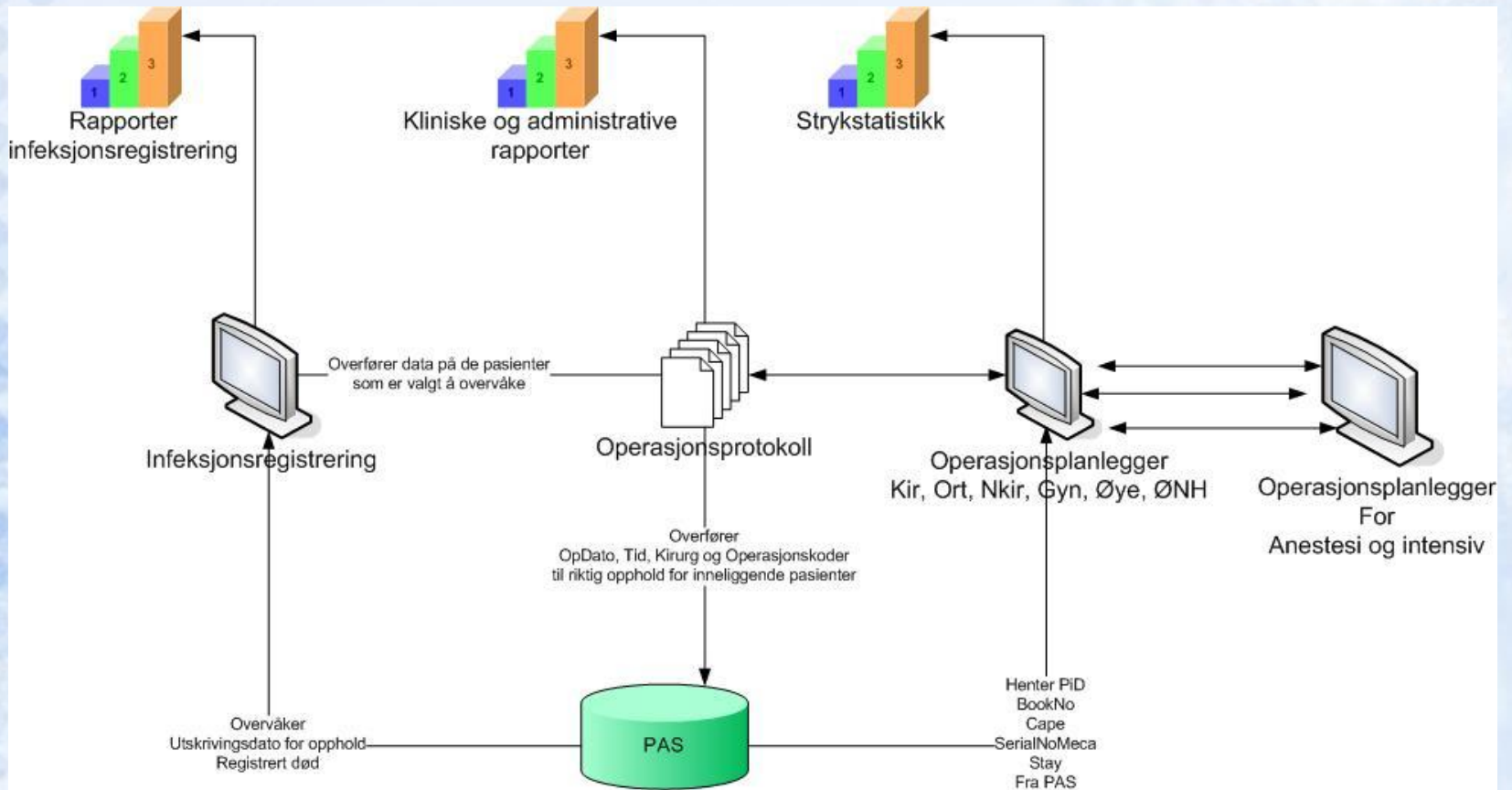

Vektlagt funksjonalitet:

- Fokus på logistikk (kapasitet og ressurser) (+ tilstrekkelig kliniske opplysninger)
- Drag & drop (spille sjakk)
- Ikke miste fokus fra hovedplanlegging (kunne se detaljer uten å bla i mange vinduer)
- Grafisk visning i tidslinje basert på erfaringstall fra tidligere operasjoner.
 - (Knivtid/stuetid)
- Kunne sammenligne reelt gjennomført program med planlagt program i grafisk tidslinje
- Kunne støtte improvisasjon (men få advarsel)(ikke rigide regler)
- Gi måleparametre på drift

Innhold

- Langtidsplanlegging (kapasitet pr dag og pr uke)
- Ressursstyring (Stuekapasitet, Tilgjengelige leger, Intensivbehov, utstyr)
- Egen funksjonalitet for gjennomføring av "Dagens program"
 - Signaler for fremdrift
- Anestesiplanlegging
 - Tilsyn
 - Screening
 - Prepol
- Strykstatistikk
- Operasjonsprotokoll
 - Kliniske rapporter
 - Administrative rapporter
 - o Strykstatistikk
 - o Utnyttelsesfaktor
- Overføring av operasjonskoder til PAS, DRG

Dpr.program ons 29.04.2009 - OpPlan

NO Norsk (bokmål)

Operasjonsprogram. Alle stuer

Stue	Tid	Post	Pri	Tils	Navn	Født	Diagnose	Inngrep	Kirurg	1.
01	08:00	XKA2	1	-p	Test, Anette	05.05.05			ABSU	OL
01		OAS	3	-	Solbakken, Synnøve	17.04.49	ajks fdeaks fjæsdifa		ALKO	AL
01		KBS		-	Mus, Mons	14.04.44				
01		X		-	Mus, Mikke	14.05.55	Yowza her var det mye tekst som skal være med på utsk...	Må pa...	LAN	AB
02	08:00	P1		-	Test, Arve	19.08.93	15 år			
02		P1		-	Test, Artur	11.03.05				
02			2	-	Mus, Mickey	25.04.02				
02		MA8	1	-	Mus, Minnie	10.10.60				
B1	09:00	X		-	Mus, Mikke	12.04.73				
B1										
B1										
B2		OAS		-	Duck, Polly	12.12.40	lang diagnose, her er det mye som er galt, jeg veit neste... blir litt			
B2										
B2										
DK	09:30	X		-	Music, Zeniba	18.04.55				
DK		UFO		-p	Duckert, Hans	04.10.76	ajhsad fjhsadfi jshadif ashfjdhf lasjh lasjhdf djhfa sjdh...	køas j		
DK										

Depot

Kalender - Skriv dato her

Apr 2009

M	T	W	T	F	S	S
30	31	1	2	3	4	5
6	7	8	9	10	11	12
13	14	15	16	17	18	19
20	21	22	23	24	25	26

Legeplan 29.04.2009

Tilgjengelighet | Operasjonsdag | Legg til

	1	2	3	4	
ABSU	█			█	⚠
AHAA	█	█	█	█	⚠
ALAN			█	█	⚠
ALKO			█	█	⚠
ALLØ			█	█	
ANDA					
ANDM					
ANZA					
ASET					
ASLI					
BAIW					
BEBE					
EIBE					
KAEK					
KIMY					
LARI					
MATV		█	█		
MAØY					
MOEL					
MOEN					
OLLE		█	█		
OLNI	█				
PERE					
SHAV					
SOWI					
TEB					
THKN					
TIRY					
TODA					

< 28.04 | 30.04 > | Lukk

Forklaring



Forklaring av farger og symboler

Gjelder pasienter på alle lister og farger i gantt diagram.

Statusikon for operasjonsprogram og pasientlister:

- Stueplass er ledig
- Stueplass er stengt
- Stueplass er reservert

- Planlagt operasjon, mangler verifisering
- Planlagt operasjon, opplysninger er verifisert
- Planlagt operasjon er låst på dagsprogrammet
- Opplysninger er endret etter låsing av program

- Premedikasjon er gitt i forbindelse med operasjon
- Operasjonsstue har ringt etter pasient
- Både gitt premedikasjon og ringt etter pasient
- Pasienten har ankommet forberedelsesrom
- Pasient har ankommet operasjonsstue
- Operasjon er gjennomført, men mangler godkjent protokoll
- Operasjon er gjennomført og protokoll er lagret

Statusikon for akuttliste:

- Hastegrad < 6t
- Hastegrad < 24t
- Hastegrad < 72t

Kolonne for sengepost/enhet:

X = Pasient skal ha rec/intensivplass etter operasjon

Planlegging:

- Elektiv operasjon
- Akutt operasjon
- Reservert stueplass
- Stengt stueplass

Gjennomføring:

- Elektiv, pretid
- Elektiv, knivtid
- Elektiv, posttid
- Akutt, pretid
- Akutt, knivtid
- Akutt, posttid
- Utført operasjon
- Godkjent protokoll

Lukk



HEMIT

HELSE MIDT-NORGE IT

Resursplanl. ons 23.09.2009 - OpPlan

FI Rediger Vis Vindu Hjelp

Resursplanlegging, Stuetid og operatører

Ons 23. sep - Uke 39 - 2009

TR TEST

- Resursplanl.
- Opr. program
- Akuttliste (0)
- Meldt til opr. (0)
- Utsatt opr. (0)
- Inntakliste (0)
- Dagkirurg (0)
- Søk
- Planlagt innl.
- Uten protokoll
- Utskrifter

Depot

Kalender - Sliv dato her

Sep 2009

M	T	W	T	F	S	S
31	1	2	3	4	5	6
7	8	9	10	11	12	13
14	15	16	17	18	19	20
21	22	23	24	25	26	27
28	29	30	1	2	3	4
5	6	7	8	9	10	11

<< Aug Okt >>

Operasjoner

Ansatte

Administrasjon

Stue	Tid	S-bid	Post	Navn	Født	Diagnose	Inngrep	Kirurg	1. ass	2. ass	3. ass
1		300	OAS	Solbakken, Synneve	17.04.49	Appendicitt	Appendektomi	ABPO			
1		120		Test, Anne-Britt	01.09.50	Graviditet	Keisersnitt	ATGR			
2	09:00	200	P1	Pettersen, Petter	17.04.48	Venteliste		ACHE	ACHE		
3			KA2	Kristiansen, Jensine Mari	02.02.02	Værsågod	Tester varsel på arbeidsliste	GETA			

Utnyttelse av stuetid Arbeidsliste (0)

Rom	08:00	09:00	10:00	11:00	12:00	13:00	14:00	15:00	16:00	17:00	18:00	19:00	20:00	21:00	22:00
Rom 1	Solbakken, Synneve				Test, Anne-Britt										
Rom 2	Pettersen, Petter														
Rom 3	Kristiansen, Jen														
Rom 4															
Rom 6															
Barn 3															
Poli															

Tilgjengelighet

Operasjonsdag

Legg til

	1	2	3	4
ABLI				
ABPO	[Green bar]			
ABSU				
ACHE	[Red bar]			
ADOD				
AEGR				
AGHA				
AGRA				
AGTE				
AHAA				
AKAA				
ALGH				
ALLU				
ALLØ				
ALMA				
ANBO				
ANBR				
ANDA				
ANDM				
ANER				
ANHA				
ANYI				
ANYO				
ARBI				
ASA				
ATGR				
AUSA				
BEJO				
BEME				
BEST				
BLDI				
BOKJ				
CASI				
CAWO				
CBJE				
CEHA				
CEKØ				
CLTR				
COHO				
COLA				
DACE				
DANO				
DASU				
DAAH				
ELKA				
ERFÆ				
EUET				
GETA				
GRBO				
IVPA				
TUO				

Operasjonsprogram. Alle stuer

Ons 23. sep - Uke 39 - 2009

Stue	Tid	Post	Pri	Tils	Navn
1		OAS	-		Solbakken, Synnøve
1			-		Test, Anne-Britt
1					
1					
1					
1					
2					
2			2	-	Andersen, Dirk Ole
2					
2					
2					
2					
3		KA2	-	->	Kristiansen, Jensine Mari
3			2	-	Jensen, Jens
3		ADA	2	-	Sjøla, Test
3		P1	-		Pettersen, Petter
3					
3					
4					
4					
4					
4					
4					
6					
6					
6					
6					
6					
BRN3					
BRN3					
BRN3					
BRN3					

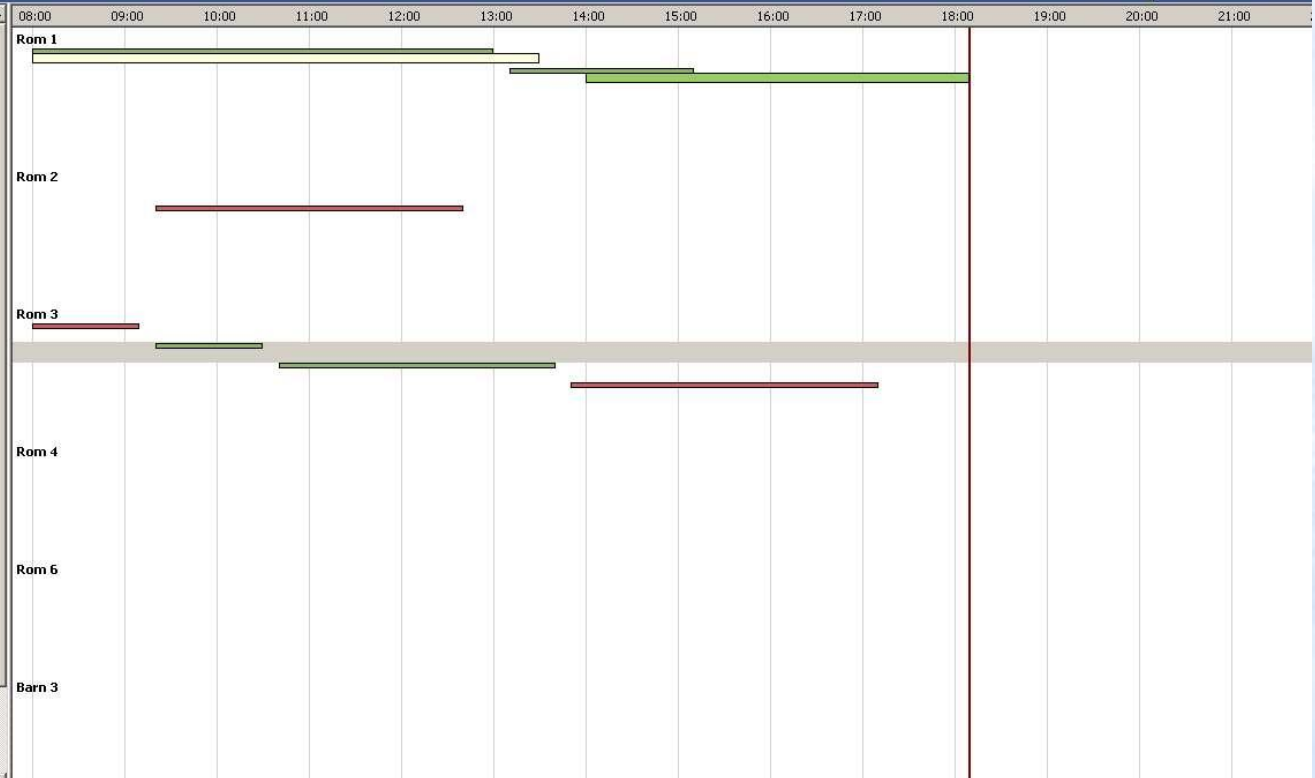

Stue 1

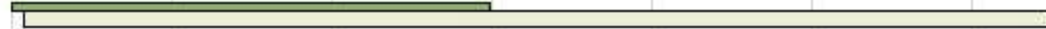

Stue 2



Stue 3

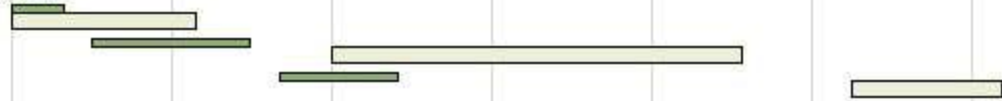

Stue 4



Stue 5



Stue 6



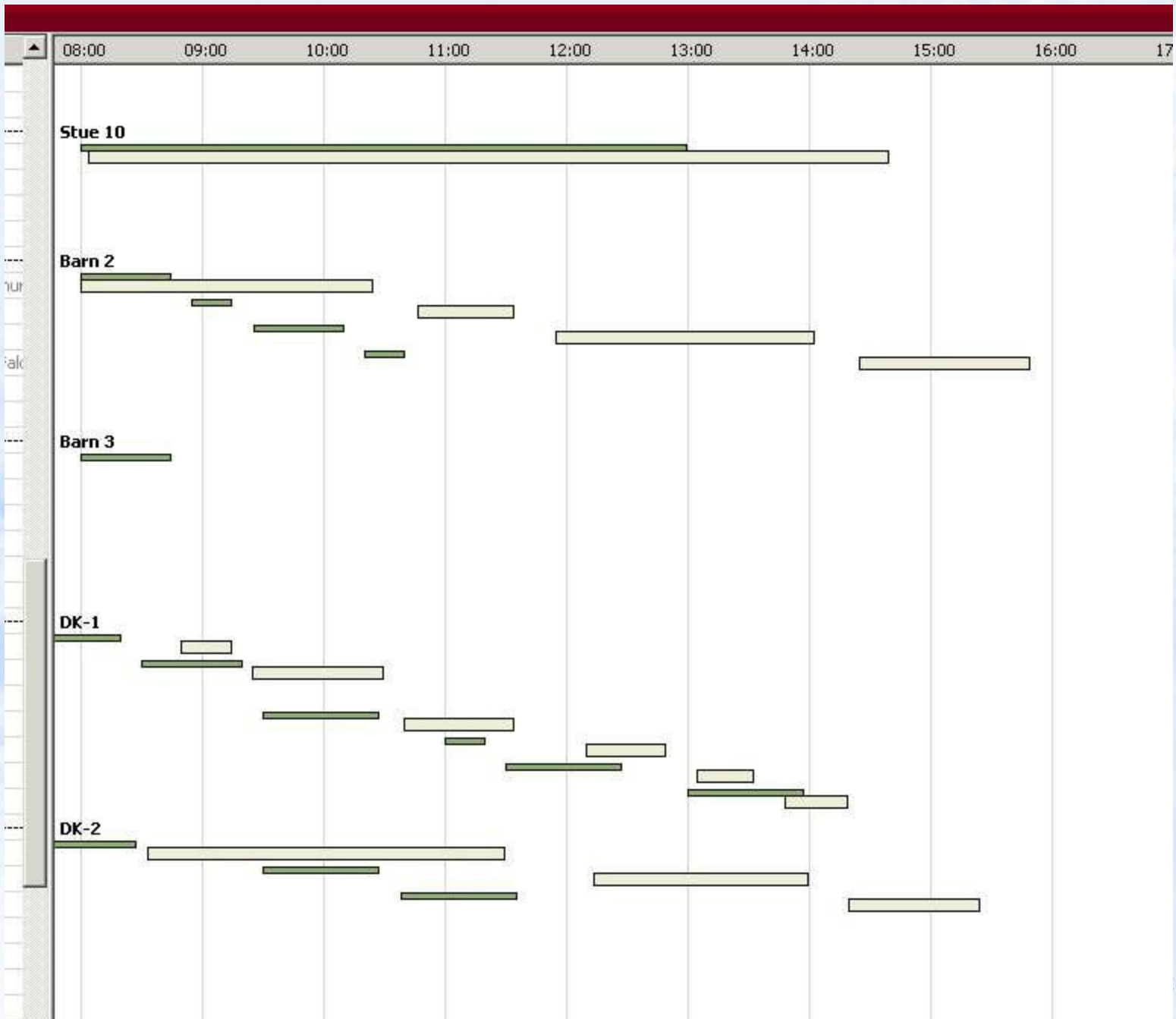

Strykstatistikk delrapport

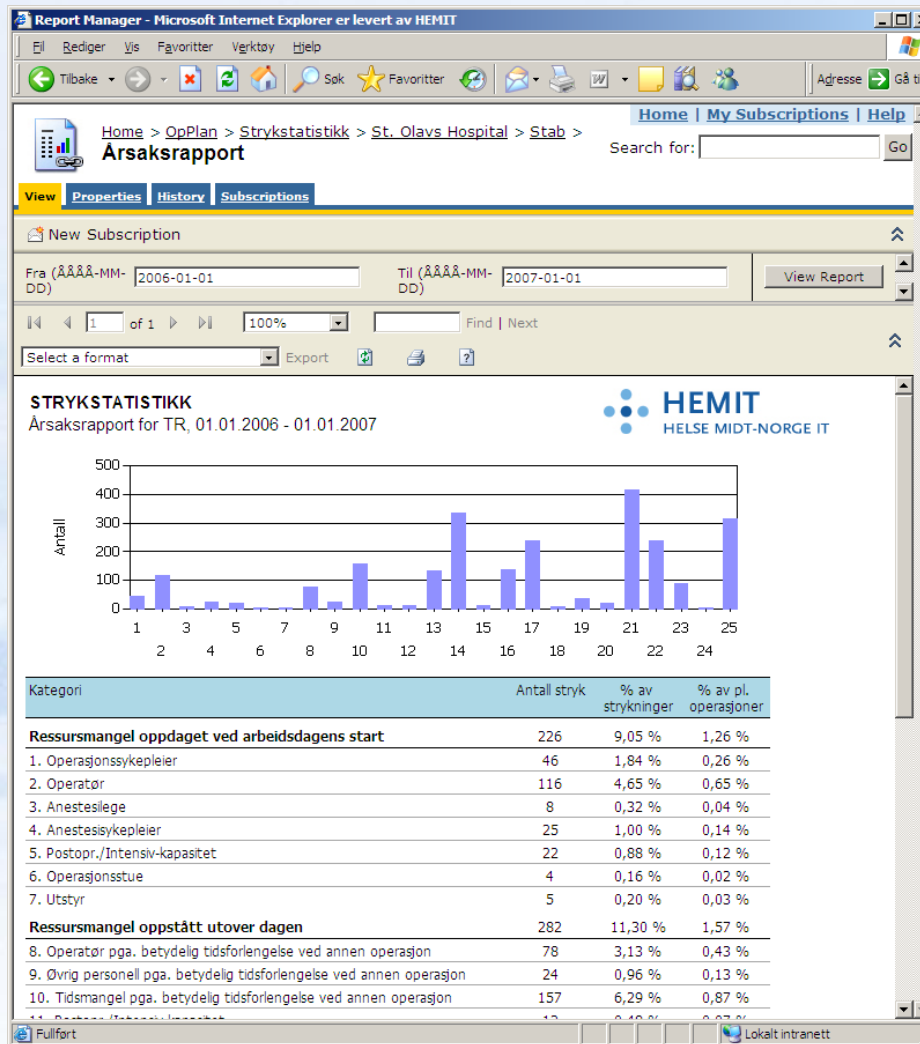

Rapportene fra strykstatistikk er sammen med de administrative rapportene fra protokollen viktig i analyse av avdelingens drift.

Eksempel på grafisk rapport

