



Radiologi i et samhandlingsperspektiv

HelseIT 22.09.09

Karin I. Steen
Klinikksjef
Klinikk for bildediagnostikk

Radiologisk samhandling i Midt-Norge





PACS/RIS i Midt-Norge

- Installert fullt ut april 2004
Radiologi og nukleærmedisin
- SECTRA PACS
- SECTRA RIS

Hvem deltar i felles database?

- 4 HF – 8 sykehus
 - St. Olav, Øya og Orkanger
 - Helse Nord-Møre, Molde og Kristiansund
 - Helse Sunnmøre, Ålesund og Volda
 - Helse Nord Trøndelag, Levanger og Namsos

Regional organisering

- Systemeiergruppe – 1 fra hvert HF
+ 1 representant fra HEMIT

Koordineres via 1 regional koordinator

- Rapporterer til administrerende direktører

—————> Regionalt råd for IT bestillere

Organisering av IT-prosjekter

Helse midt-Norge

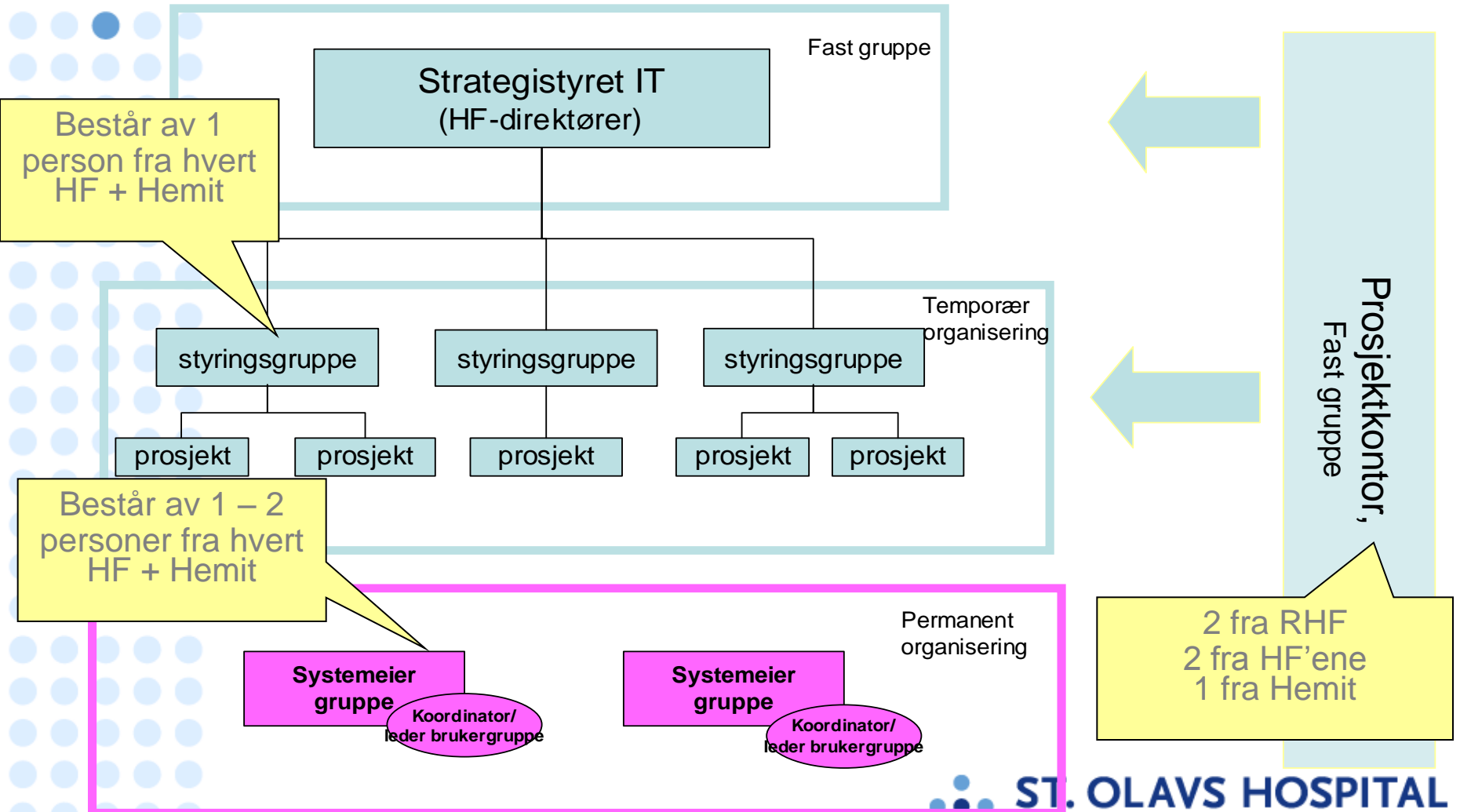

Antall undersøkelser

- Ca 500 000

Datamengden øker pga kompleksiteten i undersøkelsesspekteret

Fra enkle us til CT og MR

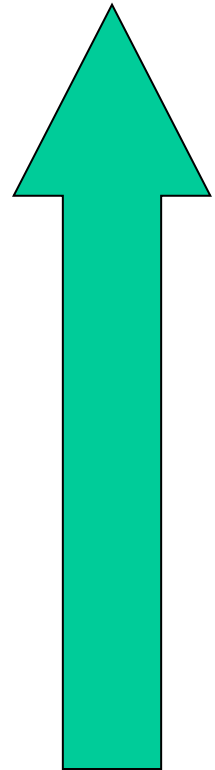

Sikkerhet

- ”Logiske sperrer” mellom HF

Låser opp undersøkelser ved henvendelser til medisinsk ansvarlig



Saker under jobbing

- Teleradiologisk prosjekt
- E- henvisning og svar
- Oppgradering PACS

Forbedringspotensiale:

- Effektivisering
- Ressursutnyttelse
- Kompetansevurdering
- Organisatoriske endringer
- Tjenesteavtale med HEMIT

Unike muligheter

Stor kunde

Kan stille krav til leverandør(er)

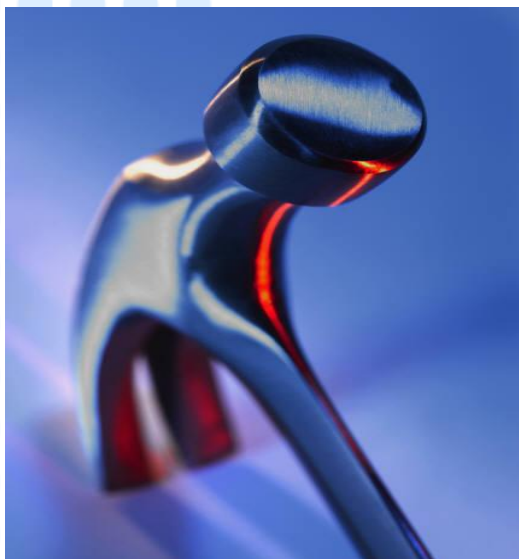

Har fått verktøyet

Opp til oss å utnytte det

Takk for meg

- *”Uansett hvor fine ord du har vil du bli dømt etter dine gjerninger”*

