

Kontoret

- Eget kontor er ikke «naturgitt», men historisk betinget
- Eget kontor har vært et stridstema lenge. Hvorfor?
- Eget kontor har vært – og er – effektivt og funksjonelt
- Men universitetsfolk er ikke alltid på kontoret. Et paradoks?

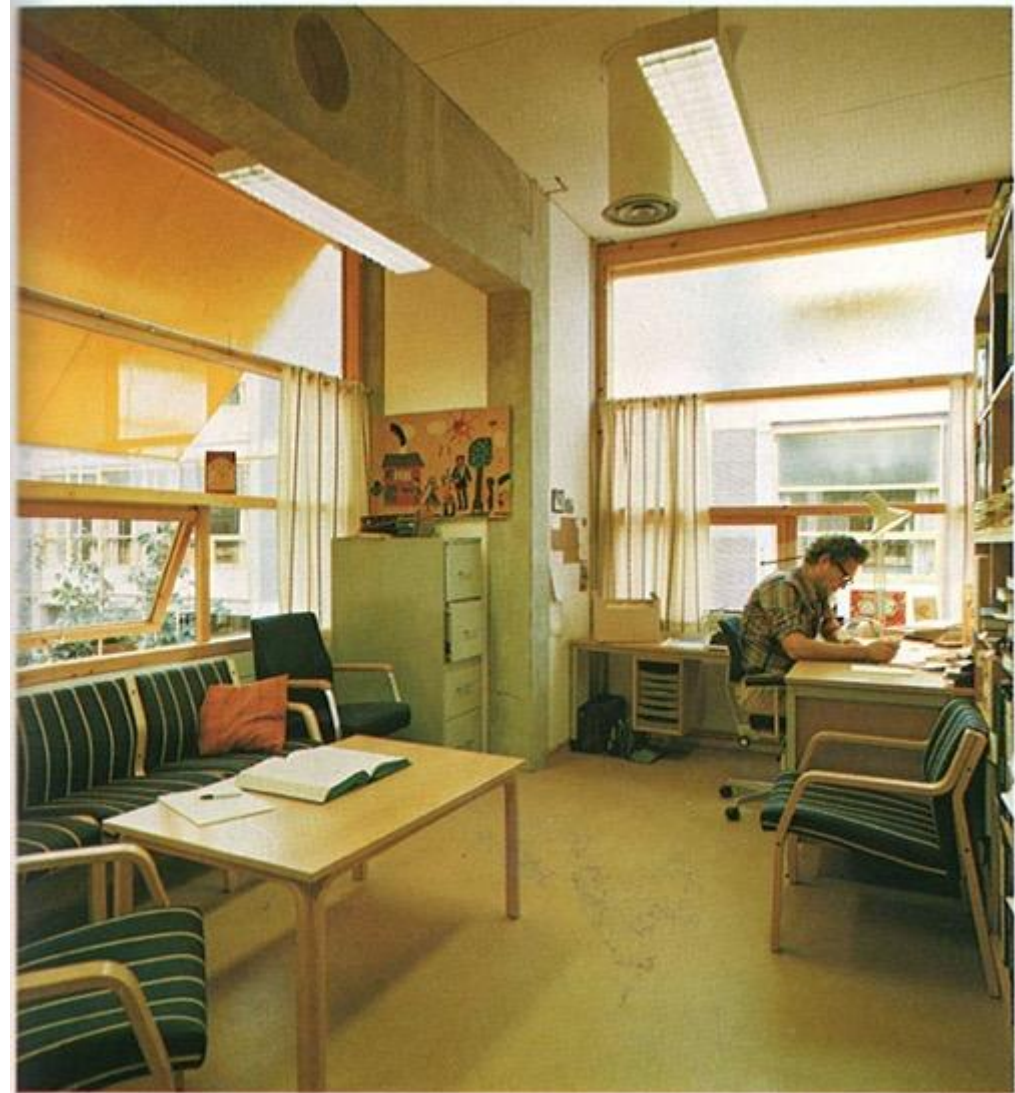

J.H.L Vogts kontor (1928)

- Vogt var henrykt over for første gang i sitt yrkesliv å få eget kontor da han kom til NTH fra universitetet i Kristiania.

Børresen (2011:278)



Campus fleksibel - Dragvoll

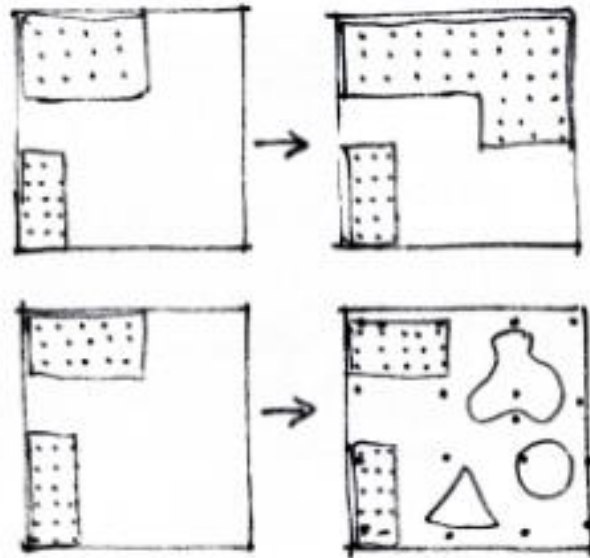

GET A MANURE OMISNG.

Strukturen kan forfines og udbygges i takt med funktionelle behov og økonomiske muligheder.

Man kan således starte med de simple råhusbygninger og åbne gader og behøver først senere at etablere den permanente overdækning og det lette gadeinventar i form af gangbroer, udvendige trapper og karnapper til forskellige formål.

Visse perifere gader vil aldrig blive overdækkede.

Det vil være muligt at skifte konstruktivt system og spændvidder i takt med ny teknologisk viden og nye uforudsete rumkrav.

Kravet om den meget lille etapevise udbygning har f.ex. været bestemmende for det fint modulerede byggesystem. Hvis mulighed opstår for større samlet udbygning kan man forestille sig helt andre byggestrukturer, f.ex. haller med store spændvidder, hvorunder en meget friere rumdisponering vil være mulig - rummene indrettes på frie planer, som man kender fra storrumskontorer.

Dragvoll: Brukerne mot «de prosjekterende» 1975

«Det ville ha vært en fordel om de prosjekterende hadde innstilt seg på avlukkede kontorer tidligere under planleggingen i overenstemmelse med brukernes ønsker. Da hadde man sannsynligvis kunnet unngå noen av disse uheldige konsekvenser. Under alle omstendigheter burde de ha informert brukerne bedre om konsekvensene.»

Rapport fra medlemmer av Romprogramkomiteen og Brukerkomiteen for 1. byggetrinn av Dragvoll – Stokkan 10. juli 1975



Eva Sivertsen, professor i språkvitenskap og rektor ved universitetet i Trondheim, 1975-81

Et paradoks?

Kontoret er en effektiv løsning for å samle mange funksjoner

- Konsentrasjonsarbeid
- Kontaktpunkt
- Møterom
- Undervisningsrom
- «laboratorium»
- Arkiv
- Bibliotek
- Identitetsrom
- Markør av autonomi/autoritet

Press og krav leder mange bort fra kontoret

- Skille mellom «eget arbeid» og arbeid på campus
- Strekke tiden ved å utvide rommet for arbeid
- Nettverksteknologier muliggjør mobilitet
- Er mobilitet vel så viktig som stedstilhørighet for forskeridentitet?



Hein Bjercks kontor.
Kuriosavegg over
kaffe/møtebordet. Her finner
vi ulike gaver, «souvernirer» fra
Heins reiser og private minner.
Gjenstandene er minner fra et
yrkesliv, men blir også benyttet
til å reflektere og
eksemplifisere i samtaler med
studenter. Foto: Ellen Grav
Ellingsen, NTNU
Vitenskapsmuseet. 11.10.2021