



# Samlokalisering i ny struktur, Fase 2

# Fase 2 – Premisser i prioritert rekkefølge

1. Integrasjon av faglige miljøer som følge av vedtak om fusjon
2. Samlokalisering som følge av endret fakultets- og instituttstruktur
3. Nye lokaliseringsbehov som følge av aktivitetsøkning

# Fase 2 – Hovedtema for faglig integrasjon

- Integrasjon av bachelor på Gløshaugen
- Integrasjon av Institutt for lærerutdanning på Kalvskinnet

# Aktuelle underprosjekt sommeren 2016

1. NV: Mattekologi til Realfagbygget (1. halvår 2018)
2. NV: Kjemi og materialteknologi til Realfagbygget (1. halvår 2018)
3. IE: Flere aktuelle miljø til Gløshaugen
  - Institutt for allmennfag
  - Deler av Institutt for elektrofag og fornybar energi
  - Institutt for informatikk og e-læring
4. IV: Flere aktuelle miljø til Gløshaugen
  - Institutt for bygg og miljøteknikk
  - Deler av Institutt for elektrofag og fornybar energi
  - Institutt for maskinteknikk og logistikk
5. SU: PLU til Kalvskinnet (1. halvår 2018)
6. HF: Tegnspråk og tolk til Dragvoll
7. SU: Sosialvitenskap til Elgeseter 10 eller Dragvoll
8. Øk: Samfunnsøkonomi til Handelshøyskolen
9. FA: Flere enheter, til Kalvskinnet, Hovedbygget og Moholt (04/17)

# Illustrasjoner: se neste bilder

- Midtfelt: viser aktuelle bygg
- Venstre felt: viser hva som skal flyttes inn
- Høyre felt: viser hva som skal flyttes ut

# Fase 2 – Realfagbygget



# Fase 2 – Kjemi 1



# Fase 2 - Akrinn

Institutt for lærerutdanning

Skolelaboratoriet

Renatesenteret

Matematikksenteret

Akrinn

IDI Kalvskinnet

Kjemi og materialteknologi

Matteknologi

Felleslaboratorium



# Fase 2 – Oppredningen



# Fase 2 - Valgrinda



# Fase 2 – Verkstedteknisk



# Fase 2 – Elektrobyggene/VATL

Institutt for elektrofag og fornybar energi

Elektro-  
byggene

Varmetekniske  
laboratorier

# Fase 2 – Byggteknisk lab, del 1



# Fase 2 – IT syd/Høgskoleringen 3/S1



# Fase 2 – Kalvskinnet øvrig

Innovasjonssenteret Gløshaugen

Gunnerus gate 1  
Sverres gate 10  
Ark. Christies gate  
Schnitlergården  
Sukkerhuset  
Bispegata

Institutt for allmennfag

TTO

Andre?

# Fase 2 – Grov tidsplan

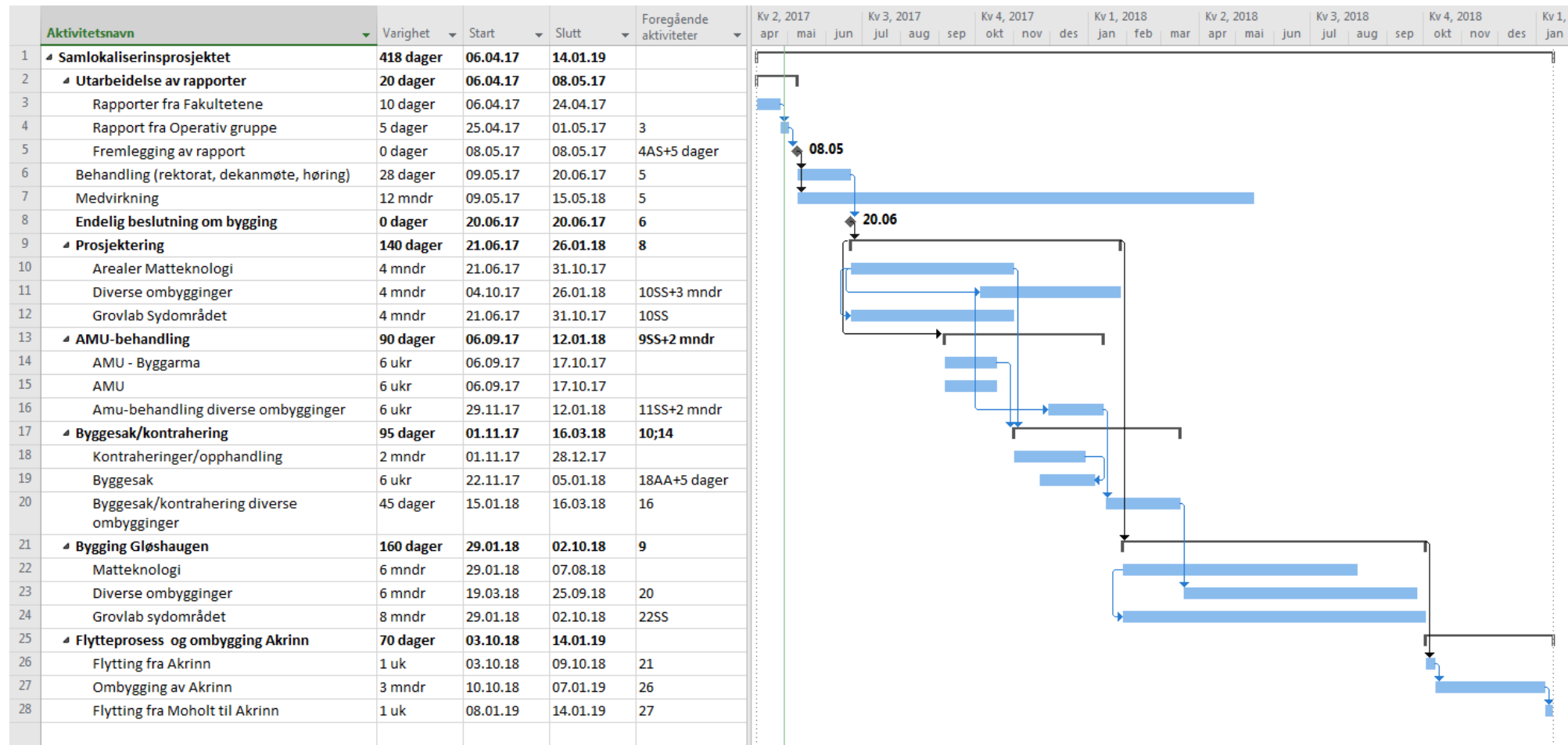



# Grov tidsplan

- Beslutning 20. juni 2017
- Oppstart prosjektering/avklaring 21. juni 2017
- Kontrahering ultimo desember 2017
- Oppstart bygging ultimo januar 2018
- Flytting/innflytting Gløshaugen primo oktober 2018
- Utflytting Akrinn primo oktober 2018
- Innflytting Akrinn årsskiftet 2018/2019

# Fase 2 - Problemstillinger

- Å finne arealer uten å gjenskape arealmangel annet sted
- Risiko ved flytteprosessen
- Bare delvis tilstrekkelig areal ifølge fakultetenes vurderinger
- Sambruk, spesielt på laboratoriesiden (må vurderes videre)
- Simulering av undervisningsromkapasitet
- Studentarealer/studentarbeidsplasser

# Fase 2 - Økonomi

- Avhengig av endelige løsninger
- Laboratorie-/verkstedareal
  - Valgrinda
  - Realfagbygget
- Erfaringstall, 33 000 kr/m<sup>2</sup>
- Overflateoppussing
- Erfaringstall, 6 500 kr/m<sup>2</sup>

# Fase 2 - Økonomi

Kostnadsoverslag		
m2-pris	33 000	6 500
	Verksted/labarealer	Kontorer
Arealer	4 000	7 150
<b>Kostestimat</b>	<b>132 000 000</b>	<b>46 475 000</b>
<b>Totalpris</b>	<b>178 475 000</b>	

# Rektors vedtak:

Fysisk integrasjon av faglige miljøer som direkte følge av vedtak om fusjon prioriteres i perioden 2017 – 2018. Dette gjelder integrasjon av bachelorutdanning på Gløshaugen og integrasjon av Institutt for lærerutdanning på Kalvskinnet.

Det forutsettes en samling av Institutt for geovitenskap og petroleum på Valgrinda for å frigjøre arealer på Gløshaugen.

Det tas sikte på at administrative tjenester i stor grad lokaliseres på Kalvskinnet.

Stegvis flytting gjøres der dette kan være hensiktsmessig, ut fra faglige- og tidsmessige vurderinger.

Overordnede rammer for disponering av aktuelle arealer som lagt fram for styringsgruppe 08.05. legges til grunn for videre utredninger fram mot 12.06.17. Dette skal danne grunnlag for konkret prosjektering av eventuelle nybygg og bygningsmessige endringer fra 20.06.17.

# Arbeidsoppgaver 08.05. – 09.06.

- Det skal legges fram en redegjørelse for samlokalisering med sikte på oppstart av prosjektering 20.06.17
- Noen utredninger kan fortsetter til primo september, dersom framdrift for prosjektering tillater dette
- Grunnlaget er de overordnede rammer gitt i rektors vedtak av 08.05.
- De fire fakultetene SU, IV, NT og IE er ansvarlige for hver sine prosesser, bygd på innspill gitt primo juni til rektor
- Organisasjonsdirektøren utarbeider rammer for lokalisering for Fellesadministrasjonen ut fra overordnet ramme
- Prosessen legges opp i nært samarbeid med LOSAM, og med SESAM og AMU på overordnet nivå