

## **Organisering og brukerinvolvering Elgesetergate 10**

Revidert 02.01.2019

# Prosjektorganisering

## Fargekoder

NTNU
Sit
Statsbygg
Sammensatt gruppe

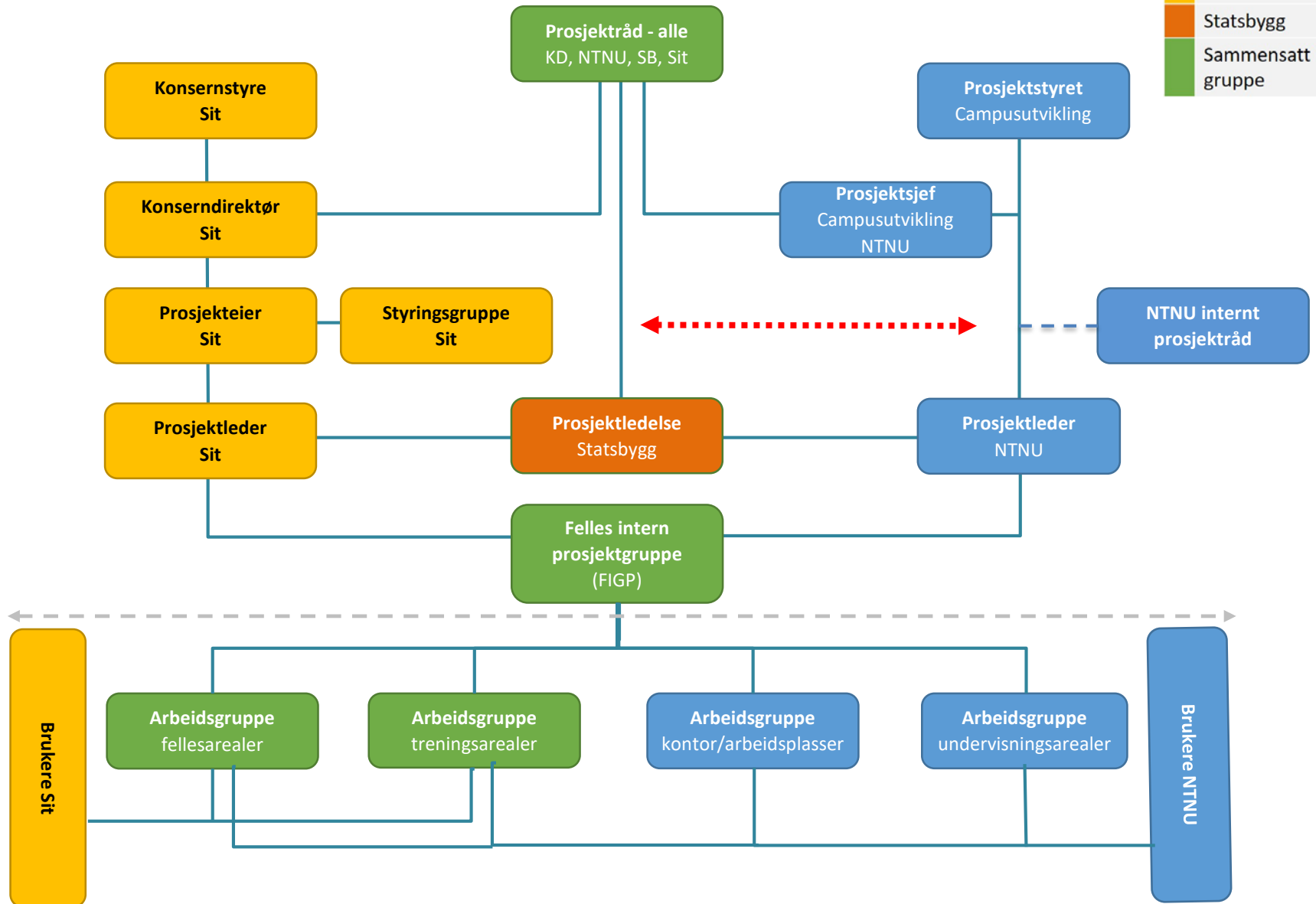

# Evalueringsutvalg

## Ansvarlig for:

- Helhetlig løsning
- Areal- og kostnadseffektiv
- Realiserbar
- Hoveddisposisjon
- Tilpasning til byen og bylandskapet
- Miljø
- Driftsøkonomi, livsløpsløsninger og vedlikehold

## Deltakere i gruppa:

- Leder: Leif Rathe (Norconsult AS)
  - Arkitekt Statsbygg: Åsne Fjellanger
  - Prosjekt Statsbygg: Per Aksel Larsen
  - Forvaltning Statsbygg: Silje W Skulstad
  - NTNU Campus: Merete Kvidal
  - NTNU Fag: Marte Kristine Lindseth
  - Sit: Arvid E. Skjervik (HR Prosjekt AS)
  - Student: Lars Bjørnar Vist (læringsmiljøansvarlig Sti)
- 
- Observatører:
  - Statsbygg PL: Tore Berg
  - Statsbygg ass PL: Ida Strømberg
  - NTNU: Terese Brekke
  - Sit: Sinem Gunes

# NTNU internt prosjektråd

## Ansvarlig for:

- Faglig virksomhet
- Sikre at funksjonskrav stemmer overens med virksomhetsmål
- Gi råd til prosjektleder
- Beslutte i eventuelle overlappende eller motstridende innspill fra arbeidsgrupper og IPG

## Deltakere i gruppa:

- Dekan MH: Bjørn Gustafson
- Dekan SU: Marit Reitan
- Fakultetsrepresentant MH: Solrun Valen
- Fakultetsrepresentant SU: Riina Kiik
- Sit: Arvid Skjervik
- Student: [Im@studenttinget.no](mailto:Im@studenttinget.no)
- Tillitsvalgt: Sturla Søbstad
- Campussjef: Merete Kvidal
- Prosjektleder: Terese Brekke
- Kommunikasjonsrådgiver: Christel Vindenes

# Felles intern prosjektgruppe (NTNU og Sit)

## Ansvarlig for:

- Helheten i funksjonskrav for prosjektet
- Prioritere i eventuelle overlappende eller motstridende innspill fra faggruppene
- Overordnet logistikk
  
- Deltakerne er bemyndiget for å ta beslutninger på vegne av de fagmiljøene de representerer (instituttleder eller delegert)
- Deltakerne har et ansvar for å informere og koordinere med de fagmiljøene de representerer

## Deltakere i gruppa:

- Instituttleder INB: Jorunn Helbostad
- Instituttleder ISB: Øystein Risa
- Instituttleder IPH: Jannicke Ankile for Gunnar Morken
- Instituttleder ISA: Riina Kiik
- Fakultetsrepresentant MH: Solrun Valen
- Arealansvarlig MH: Judith Rødsten
- Arealansvarlig SU: Arve Sletten
- IKT infrastruktur: Lars Ødegaard
- Sit: Arvid Skjevik
- Student: [lm@studenttinget.no](mailto:lm@studenttinget.no)
- Verneombud: Bjørn Munkvold, LHVO, MH
- Prosjektleder: Terese Brekke
- Kommunikasjonsrådgiver: Christel Vindenes

IPG gir innspill til prosjektledelsen

# Arbeidsgruppe: Undervisning og forskning

## Følge opp funksjonskrav innen:

- Klasserom/grupperom
- Generelle undervisningsrom
- Ferdighetsrom/Lab
- Fleksibel læring («nye ting»)
- IKT og AV
- Plassering og nærhetsbehov

## Deltakere i gruppa:

- Representant ISB: Kathrin Ansok
- Representant INB: Marte Kristine Lindseth
- Representant IPH: Lisbeth Kvam
- Representant ISA: Anne Moe
- IKT og AV: Kim Levy Arntzen
- Administrativ representant (bruk av læringsareal): Anne Karoline Simonsen
- Student: Johanne Eikeland Skage, FTV MH (johanne.e.skage@gmail.com)
- Prosjektleder: Terese Brekke
- Kommunikasjonsrådgiver: Christel Vindenes

Arbeidsgruppen rapporterer til intern prosjekteringsgruppe (IPG)

# Arbeidsgruppe: Arbeidsplasser

## Følge opp funksjonskrav innen:

- Kontorarbeidsplasser, multifunksjonsrom, stillerom
- Kopirom
- Sosiale soner / te-kjøkken
- Plassering og nærhetsbehov:
  - Fagenheter fysisk samlet eller spredt?
  - Administrasjon og vitenskapelig stab separat?
  - Tilgjengelighet for studenter

## Deltakere i gruppa:

- Representant ISB: Edith Johanne Olsen
- Representant INB: Janne Marita Alvestad Liaaen
- Representant IPH: Monica Røstad
- Representant ISA: Kristin Viggen
- Representant fra IDF-LOSAM: Ann-Katrin Stensdotter
- Representant teknisk/administrativ ansatt: Hallgerd Hoff Helgetun, SU
- Representant teknisk/administrativ ansatt: Heine Skipnes, INB
- Representant Verneombud: Bjørn Munkvold, LHVO, MH
- Felles representant for teknisk/administrativt ansatte ved INB, IPH, ISA og ISB: Annette Ysland Ludvigsen
- Representant NAKU, Kim Berge
- Student: Johanne Eikeland Skage, FTV MH (johanne.e.skage@gmail.com)
- Representant fra tjenestemannsorg: Sturla Søbstad
- Prosjektleder: Terese Brekke
- Kommunikasjonsrådgiver: Christel Vindenes

Arbeidsgruppen rapporterer til intern prosjekteringsgruppe (IPG)

# Arbeidsgruppe: Fellesfunksjoner

## Følge opp funksjonskrav innen:

- Serveringssted
- Studentarbeidsplasser
- Fellesareal/vrimleareal
- Inngangspartiet
- Vannposter
- Studentservice
- Sosiale møteplasser
- Areal for studentfrivillig arbeid
- Flerbruksareal generelt sett
- Nærhet, tilgjengelighet og plassering av fellesfunksjoner og servicefunksjoner

## Deltakere i gruppa:

- Representant teknisk/administrativ ansatt: Anita Grønning
- Representant vitenskapelig ansatt: Janne Alvestad Liaaen
- Studentrepresentant Sit: Thomas Eriksen ([politisk@velferdstinget.no](mailto:politisk@velferdstinget.no))
- Studentrepresentant NTNU: Johanne Eikeland Skage, FTV MH ([johanne.e.skage@gmail.com](mailto:johanne.e.skage@gmail.com))
- Representant drift: Tom Hagen
- Representant fra Sit Kafe: Espen Holm
- Representant fra Sit Idrett: Katarina S. Hoff (Tore Blokkum)
- Sits prosjektleder: Arvid E. Skjervik
- NTNUs Prosjektleder: Terese Brekke

Arbeidsgruppen rapporterer til intern prosjekteringsgruppe (IPG)



# Arbeidsgruppe: Sit Idrettsarealer

## Følge opp funksjonskrav innen:

- Treningsarealer
- Garderober
- Sambruksarealer Sit /NTNU
- Lager idrett
- Kontorarealer Sit

## Deltakere i gruppa:

- Sit: Katarina Hoff og Thomas Simonsen
- Representant fra ISB/CERG: Arnt Erik Tjønnå
- Representant fra INB (Fys): Lennart Berntsen
- Representant fra ISA (Barnevern): Roar Sundby
- Representant fra NTNUI: Emilie Zakariassen ([leder@ntnui.no](mailto:leder@ntnui.no))
- Student: Studenttinget ([lm@studenttinget.no](mailto:lm@studenttinget.no))
- Student VT: Elle Cerullo ([idrett@velferdstinget.no](mailto:idrett@velferdstinget.no))
- Drift: Tom Hagen
- Sits prosjektleder: Arvid E. Skjervik
- NTNUs Prosjektleder: Terese Brekke

Arbeidsgruppen rapporterer til intern prosjekteringsgruppe (IPG)