

N5318-N78910

Byfunn fra middelalderen fra Søndre gate 10(-12),
Forretningsbankens tomt. Felt B (TA 1971/2), 401/338 Trondheim K.,
Trøndelag.

Sammendrag gjenstander:

Gjenstand	Ant.
Bakstehelle	19
Båtdele	1
Beger	3
Beslag	14
Bolle	42
Bolt	2
Bor	2
Børste	1
Bøyle	1
Bryne	48
Bygningsdel	3
Bygningsstein	11
Dekorelement	1
Digel	1
Dor	1
Drikkeglass	43
Emne	1
Fat	130
Fil	2
Flaske	74
Flis	8
Fottøy	14
Fragment	52
Gryte	49
Hake	4
Håndtak	2
Hank	8
Hår	5
Helle	1
Hengsel	3
Hestesko	1
Ildslagningsstein	4
Islegg	1

Gjenstand	Ant.
Kakkel	1
Kam	13
Kanonkule	1
Kar	23
Kile	1
klesplagg	1
Klosse	1
Knapp	3
Kniv	16
Kole	2
Kopp	7
Krampe	18
Krok	2
Krukke	8
Krus	3
Lås	2
Låsepinne	1
Leirkar	348
Leirklining	1
Leketøy	1
Lokk	1
Lysholder	1
Meisel	3
Mugge	1
Mynt	2
Nagle	134
Nål	11
Nålehus	1
Nøkkel	8
Osteologisk materiale	
- Brent animal	1
- Ubrent animal	22

Gjenstand	Ant.
- Ubrent Human	2
- Ubrent osteologisk materiale	10
-Udefinert osteologisk material	9
Panne	1
Perle	3
Pilspiss	3
Pipe	20
Plate	14
Plugg	1
Potte	2
Pren	3
Produksjonsavfall	9
Prøve	42
Remse	1
Ring	1
Rør	2
Saks	5
Skaft	1
Skål	34
Skive	1
Skriveredskap	2
Slagg	9
Smykkestein	6
Søkke	6
Søm	3
Spade	1
Spenne	1
Spiker	155
Spillebrikke	14
Spinnehjul	7

Gjenstand	Ant.
Stang	11
Staur	1
Stein	20
Støpeform	1
Syl	2
Sylinder	1

Gjenstand	Ant.
Taktekke	3
Tau	2
Tavle	1
Tekstil	1
Tråd	3
ukjent	54

Gjenstand	Ant.
Vase	1
Vekt	1
Vektlodd	3
Vevlodd	5
Vindusglass	26
Sum	1694

Sammendrag, materiale:

Materiale	Ant.
Agat/Kvarts	1
Bein	58
Bein/Bronse	2
Bein/Gull	1
Bein/Jern	2
Bein/ Kobberlegering	3
Bein/Ukjent	1
Bergart	44
Bergart/Flint	2
Bergkrystall/Kvarts	1
Bly	4
Botanisk materiale	3
Bronse	19
Bronse/Gull	1
Bronse/Jern	6
Bronse/Kobber	1
Elfenbein	1
Elfenbein/Ukjent	1
Emalje/Jern	2
Flint	12
Flint/Kvarts	4
Gevir	3

Materiale	Ant.
Glass	169
Glass/Gull	1
Gull	3
Horn	3
Jern	420
Jern/Bein	1
Jern/ Kobberlegering	1
Jern/ Kobberlegering/ Trekull	1
Jord	6
Keramikk	589
Keramikk/Fajanse	1
Keramikk/Glass	1
Keramikk/Porselen	4
Keramikk/Tegl	1
Kleber	86
Kleber/Keramikk	2
Kobber/Slagg	1
Kobberlegering	19
Kobberlegering/ Jern	2

Materiale	Ant.
Kobberlegering/ Trekull/Leire	1
Kritt	1
Lær	21
Leire	9
Leire/ Kobberlegering	2
Organisk materiale	10
Organisk materiale/bein	1
Pipeleire	20
Porselen	1
Sandstein	1
Skifer	40
Skifer/Bergart	1
Slagg	24
Sølv	3
Tann	7
Tegl	9
Tekstil	21
Tre	12
Ukjent	27
Sum	1694

Funnomstendigheter:

F. ved arkeologiske undersøkelser i Søndre gate 10 i perioden mai til oktober 1971 under oppsyn av Øivind Lunde (Prosjektleder), Christopher J. Harris (Utgravningsleder) og Clifford Long (Feltleder). Den ble undersøkt ved den samme feltstaben som ble benyttet på de andre utgravningene i Søndre gate samme år.

Lokaliteten ligger på hjørnet av Dronningens gate og Søndre gate, med Apotekerveita gående parallelt med Søndre gate. Bakgrunnen for undersøkelsen var at Forretningsbanken vokste seg ut av sine kontorer i Søndre gate 15, og måtte oppføre nye kontorlokaler. Tomten ble i 1970 forberedt til gravning ved at huset som sto der ble revet og området ble benyttet til parkering. Fra undersøkelsene foreligger et rapportmanuskript med laglister, en dagbok og tegninger.

Undersøkelsesområdet hadde flere moderne forstyrrelser (konstruksjoner, kloakk og andre grøfter) enn antatt, da det hadde stått bygninger der kontinuerlig fra 1681 (etter bybrannen). Det bar også preg av dårlige bevaringsforhold for organisk materiale. Kulturlagene var ikke spesielt tykke (i forhold til nærliggende undersøkelser), med en største tykkelse på 85 cm etter at de øverste lagene ble fjernet ved bruk av bulldoser.

Resultater

Den eldste fasen på feltet består av tre påle-/staurrekker, på henholdsvis 41, 36 og 17 stk., samt noen grøfter som kutter den sterile grunnen. Tre dreneringsgrøfter; to som trolig er fra 1200-tallet (datert etter funn) og en som trolig er eldre enn dette (er i underliggende lag). En av disse grøftene virker å være koblet til et dråpefall. Over den ene rekken med påler lå det fem lag med trebrolagt vei, hvor to av disse lagene er antatte reparasjoner. Veien var mellom 3, 5 og 4 m bred. Dette er trolig rester av Brejerveita som gikk ut av bruk i 1681 når Dronningensgate ble anlagt, den eldste fasen av veien er trolig fra 1000/1100-tallet. Veien hadde en øst-vestlig orientering gjennom feltet.

Nord for veien var det en kjeller med uviss eldste datering, men den gikk ut av bruk ved brannen i 1681 og ble trolig gjenfylt i forbindelse med besøk av Christian V besøk i 1685. Sør for veien er det noen flere konstruksjoner og kjellere som ligger under et brannlag. Dette brannlaget er foreløpig satt til 1300-tallet, men mangler bekreftelse. En av disse kjellerne har to gulvlag bevart, hvorav det nedre er isolert ved bruk av never. Sentralt på feltet er det en kjeller trolig anlagt på 1600-tallet med funn av Nederlandsk murstein, og ytterligere forstyrrelser fra 1700-talls groper.

Kartreferanse/ -koordinater:

EU89-UTM sone 32. N: 7034429, Ø: 569847

Innberetning/Litteratur:

Clifford Long. & Harris, Christopher J. 1971. *Riksantikvarens arkeologiske undersøkelser i Trondheim 1971 -Forretningsbankens tomt*. Dagbok

Harris, Christopher J. 1972? *Forretningsbankens tomt; Mai – oktober 1971*. Upublisert rapportmanuskript.

Kart over utgravningsområdet.

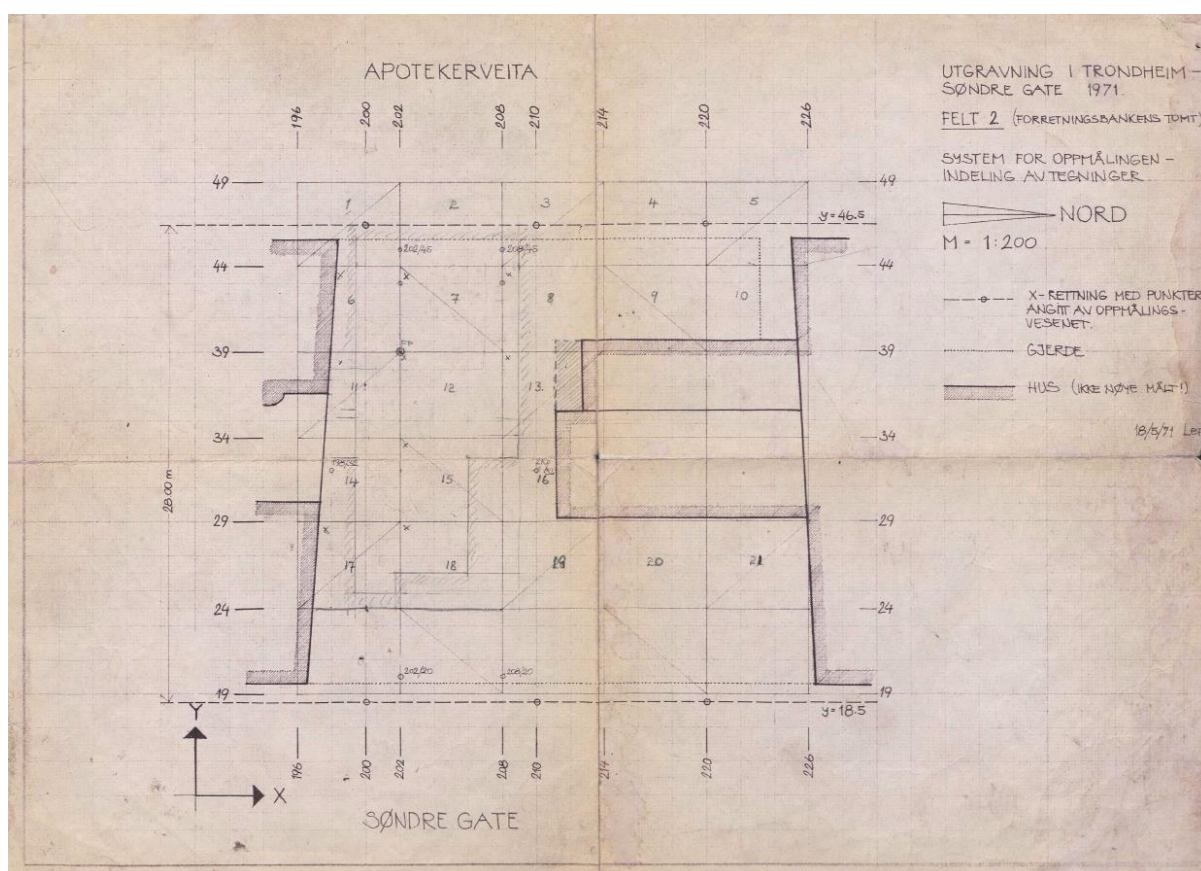

Figur 1: Kart over utgravningsområdet.