



NORGES TEKNISK-NATURVITENSKAPELIGE UNIVERSITET

# KUNNSKAP FOR EN BEDRE VERDEN

TRONDHEIM | GJØVIK | ÅLESUND



NTNU

# NTNUs organisasjon i overgangsåret 2016

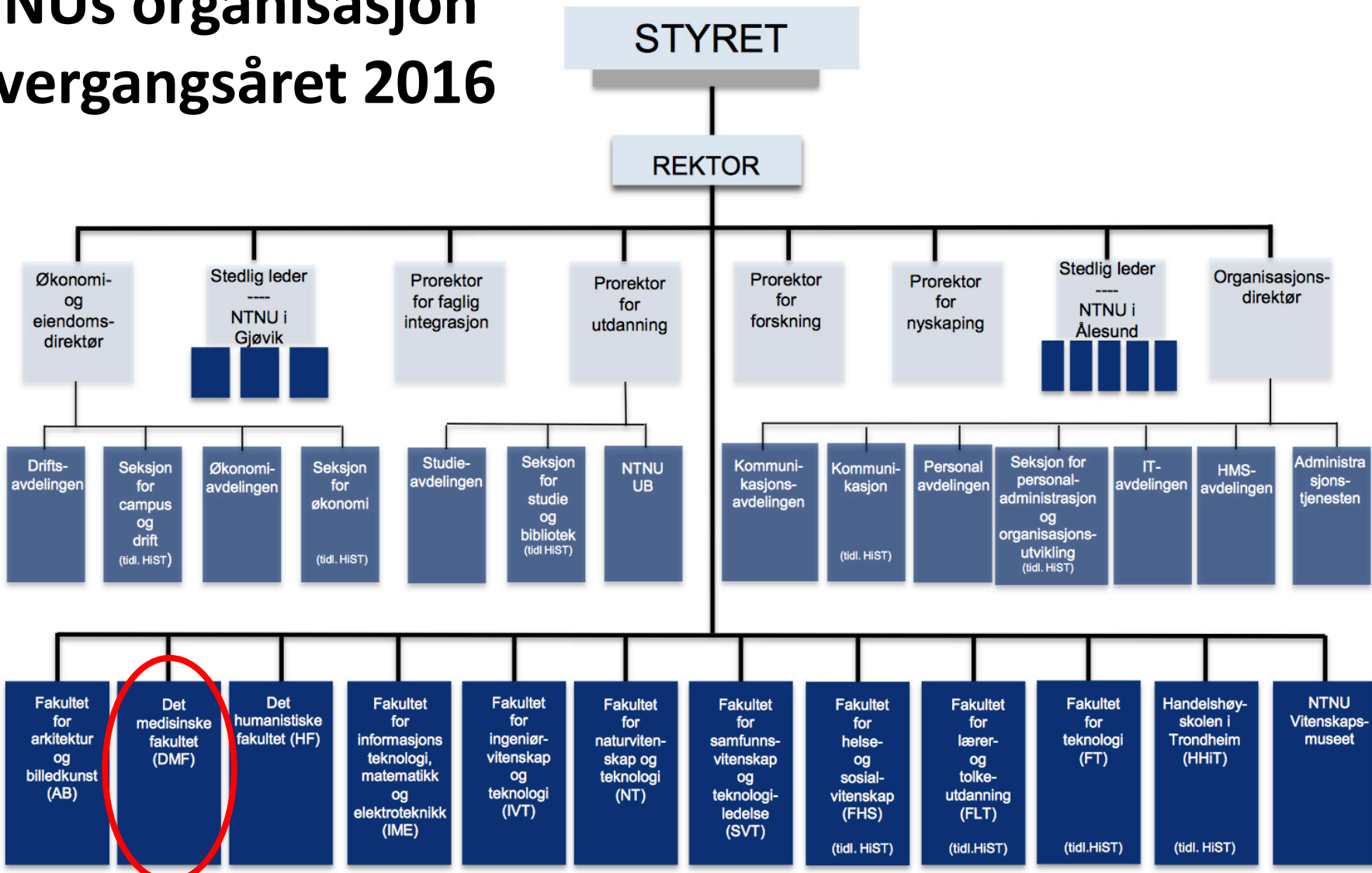

# Overgangsåret 2016

- Fakultetstyrene fortsetter til reorganiseringen er på plass, dvs. 1.1.2017, deretter nye valg/oppnevninger og mulig revidert mandat og sammensetning
- Studenttillitsvalgte fortsetter til 1.1.2017, deretter nye valg
- LOSAM fortsetter til 1.1.2017, deretter nye valg/oppnevning
- Styringsreglementet er justert for å ivareta overgangsåret mht tidl. Høgskolene
  
- «Stivt blick mot 2017» er rektors mantra
- Mye arbeid for mange – stort arbeidspress
- Primærvirksomheten skal skjermes
- Effektiviseringskutt for administrasjonen parallelt
- Integrasjonsprosjektet parallelt
  
- Mange muligheter!



# Vedtak Fakultetsstruktur 15/2/16:

Fakultet A: Ingeniørvitenskap.

Fakultet B: Naturvitenskap, bioingeniørfag

Fakultet C: Matematikk, informatikk, elektroteknikk

Fakultet D: Humaniora

Fakultet E: Helsefag, sykepleiefag, medisin, radiografi og audiologi.

Fakultet F: Samfunnsvitenskap, psykologi, sosialfag, vernepleiefag, utdanningsvitenskap.

Fakultet G: Økonomi.

Fakultet H: Arkitektur, billedkunst, produktdesign.

Innenfor rammen av styrets vedtak gis rektor i fullmakt å avgjøre fagområder for hvert enkelt fakultet og ved NTNU i Gjøvik og NTNU i Ålesund. Faglig tilhørighet skal være et hovedprinsipp.

## Gradsstudenter dagens DMF (ca.)

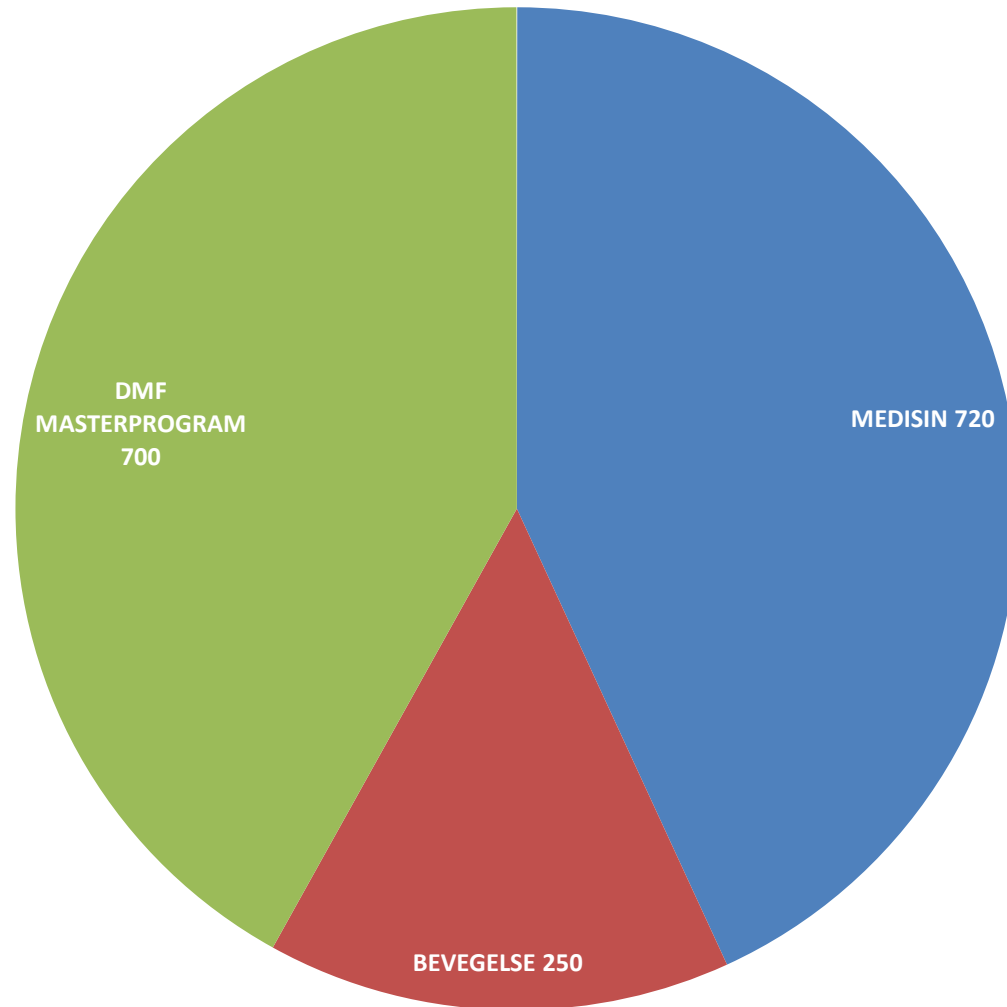

## Gradsstudenter medisin og helsevitenskap (ca.)

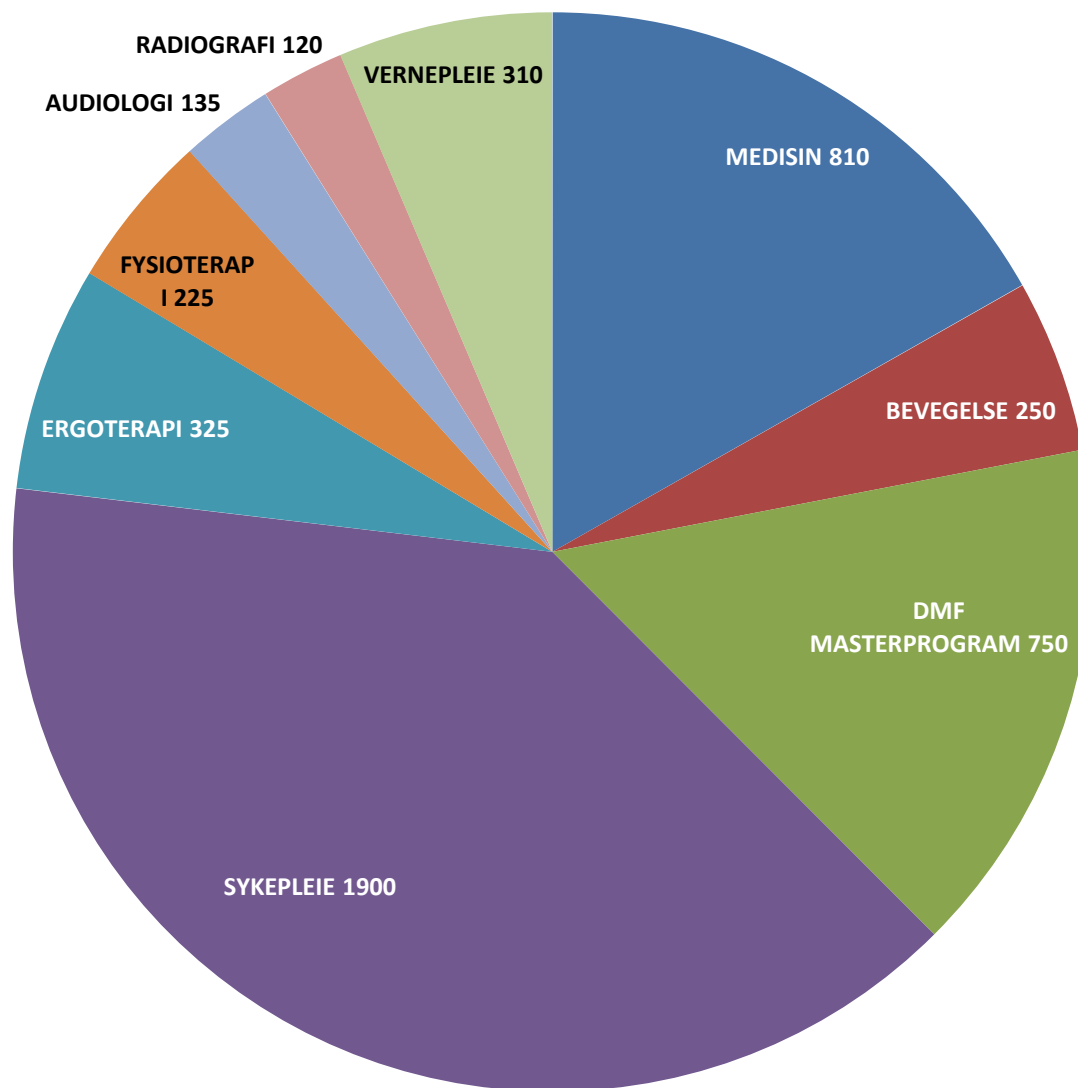



# Fagområder Helse (studieprogram og tilhørende emner)

|                  |  |   |  |
|------------------|--|---|--|
| Fak. E Helse     | DMF                                    | Det medisinske fakultet                                     | Medisin, Ikke-ordinære studenter   |
| Fak. E Helse     | DMF                                    | Det medisinske fakultet                                     | Medisinstudiet   |
| Fak. E Helse     | DMF                                    | Institutt for laboratoriemedisin, barne- og kvinnesykdommer | Farmasi - masterstudium  |
| Fak. E Helse     | DMF                                    | Institutt for laboratoriemedisin, barne- og kvinnesykdommer | Molecular Medicine (Master.s Programme)                                  |
| Fak. E Helse     | DMF                                    | Institutt for nevromedisin                                  | Bevegelsesvitenskap - bachelorstudium                                    |
| Fak. E Helse     | DMF                                    | Institutt for nevromedisin                                  | Bevegelsesvitenskap - masterstudium                                      |
| Fak. E Helse     | DMF                                    | Institutt for nevromedisin                                  | Neuroscience (Master.s Programme)  |
| Fak. E Helse     | DMF                                    | Institutt for samfunnsmedisin                               | Klinisk helsevitenskap - masterstudium                                   |
| Fak. E Helse     | DMF                                    | Institutt for sirkulasjon og billediagnostikk               | Exercise Physiology and Sport Sciences (Master.s Programme)              |
| Fak. E Helse     | SVT                                    | Institutt for sosialt arbeid og helsevitenskap (ISH)        | Sosialt arbeid - masterstudium   |
| Fak. E Helse     | Avdeling for helsefag                  | Avdeling for helsefag                                       | Anestesisjkepleie  |
| Fak. E Helse     | Avdeling for helsefag                  | Avdeling for helsefag                                       | Bachelor i sykepleie   |
| Fak. E Helse     | Avdeling for helsefag                  | Avdeling for helsefag                                       | Flerkulturell forståelse 2   |
| Fak. E Helse     | Avdeling for helsefag                  | Avdeling for helsefag                                       | Helsesøsterutdanning med folkehelseperspektiv                            |
| Fak. E Helse     | Avdeling for helsefag                  | Avdeling for helsefag                                       | Intensivsjkepleie  |
| Fak. E Helse     | Avdeling for helsefag                  | Avdeling for helsefag                                       | Master i avansert klinisk sykepleie                                      |
| Fak. E Helse     | Avdeling for helsefag                  | Avdeling for helsefag                                       | Operasjonssjkepleie  |
| Fak. E Helse     | Avdeling for helsefag                  | Avdeling for helsefag                                       | Tverrfaglig rehabilitering I   |
| Fak. E Helse     | Avdeling for helsefag                  | Avdeling for helsefag                                       | Veiledningspedagogikk del II   |
| Fak. E Helse     | Avdeling for helsefag                  | Avdeling for helsefag                                       | Videreutdanning i kreftsykepleie   |
| Fak. E Helse     | Fakultet for helse- og sosialvitenskap | Institutt for helsevitenskap                                | Videreutdanning i magnetisk resonans deltid                              |
| Fak. E Helse     | Fakultet for helse- og sosialvitenskap | Institutt for helsevitenskap                                | Bachelor i radiografi  |
| Fak. E Helse     | Fakultet for helse- og sosialvitenskap | Institutt for helsevitenskap                                | Bachelor i audiologi (audiograf)   |
| Fak. E Helse     | Fakultet for helse- og sosialvitenskap | Institutt for helsevitenskap                                | Bachelor i ergoterapi  |
| Fak. E Helse     | Fakultet for helse- og sosialvitenskap | Institutt for helsevitenskap                                | Bachelor i fysioterapi   |
| Fak. E Helse     | Fakultet for helse- og sosialvitenskap | Institutt for helsevitenskap                                | Master i aktivitet og bevegelse  |
| Fak. E Helse     | Fakultet for helse- og sosialvitenskap | Institutt for helsevitenskap                                | Videreutdanning, aktivitetsvitenskap                                     |
| Fak. E Helse     | Fakultet for helse- og sosialvitenskap | Institutt for sykepleievitenskap                            | Bachelor i sykepleie   |
| Fak. E Helse     | Fakultet for helse- og sosialvitenskap | Institutt for sykepleievitenskap                            | Jordmorutdanning   |
| Fak. E Helse     | Fakultet for helse- og sosialvitenskap | Institutt for anvendt sosialvitenskap                       | Master i psykisk helsearbeid   |
| Fak. E Helse     | Fakultet for helse- og sosialvitenskap | Institutt for sykepleievitenskap                            | Nasjonalt Paramedic-utdanning for ambulansepersonell                     |
| Fak. E Helse     | Fakultet for helse- og sosialvitenskap | Institutt for sykepleievitenskap                            | Pedagogisk veiledning for helse- og sosialfaglige yrkesutøvere           |
| Fak. E Helse     | Fakultet for helse- og sosialvitenskap | Institutt for sykepleievitenskap                            | Tverrfaglig videreutdanning i aldring, eldres helse og sykdom            |
| Fak. E Helse     | Fakultet for helse- og sosialvitenskap | Institutt for sykepleievitenskap                            | Videreutdanning i sykepleie til barn med smerte                          |
| Fak. E Helse     | Fakultet for helse- og sosialvitenskap | Institutt for anvendt sosialvitenskap                       | Videreutdanning, helsesøster   |
| Fak. E Helse     | Avdeling for helse, omsorg, sykepleie  | Avdeling for helse, omsorg, sykepleie                       | Videreutdanning, psykisk helsearbeid                                     |
| Fak. E Helse     | Avdeling for helse, omsorg, sykepleie  | Avdeling for helse, omsorg, sykepleie                       | Bachelor i ergoterapi  |
| Fak. E Helse     | Avdeling for helse, omsorg, sykepleie  | Avdeling for helse, omsorg, sykepleie                       | Bachelor i radiografi  |
| Fak. E Helse     | Avdeling for helse, omsorg, sykepleie  | Avdeling for helse, omsorg, sykepleie                       | Bachelor i sykepleie, heltid   |
| Fak. E Helse     | Avdeling for helse, omsorg, sykepleie  | Avdeling for helse, omsorg, sykepleie                       | Master i helsefremmende lokalsamfunnsarbeid                              |
| Fak. E Helse     | Avdeling for helse, omsorg, sykepleie  | Avdeling for helse, omsorg, sykepleie                       | Prehospitalt arbeid for anestesio- og intensivsykepleiere                |
| Fak. E Helse     | Avdeling for helse, omsorg, sykepleie  | Avdeling for helse, omsorg, sykepleie                       | Videreutdanning i nettverksmøter og relasjonskompetanse Trinn 1          |
| Fak. E Helse     | Avdeling for helse, omsorg, sykepleie  | Avdeling for helse, omsorg, sykepleie                       | Videreutdanning i oppmerksomt nærvær                                     |
| Fak. E Helse     | Avdeling for helse, omsorg, sykepleie  | Avdeling for helse, omsorg, sykepleie                       | Videreutdanning i palliativ omsorg/helhetlig lindring i livets sluttfase |
| Fak. E Helse     | Avdeling for helse, omsorg, sykepleie  | Avdeling for helse, omsorg, sykepleie                       | Videreutdanning i tverrfaglig veiledning                                 |
| Fak. F Sam./Utd. | Fakultet for helse- og sosialvitenskap | Institutt for anvendt sosialvitenskap                       | Bachelor i vernepleie  |
| Fak. F Sam./Utd. | SVT                                    | Institutt for sosialt arbeid og helsevitenskap (ISH)        | Helsevitenskap - masterstudium   |

# Organisering, ledelse og innplassering av ansatte

## Tidslinje

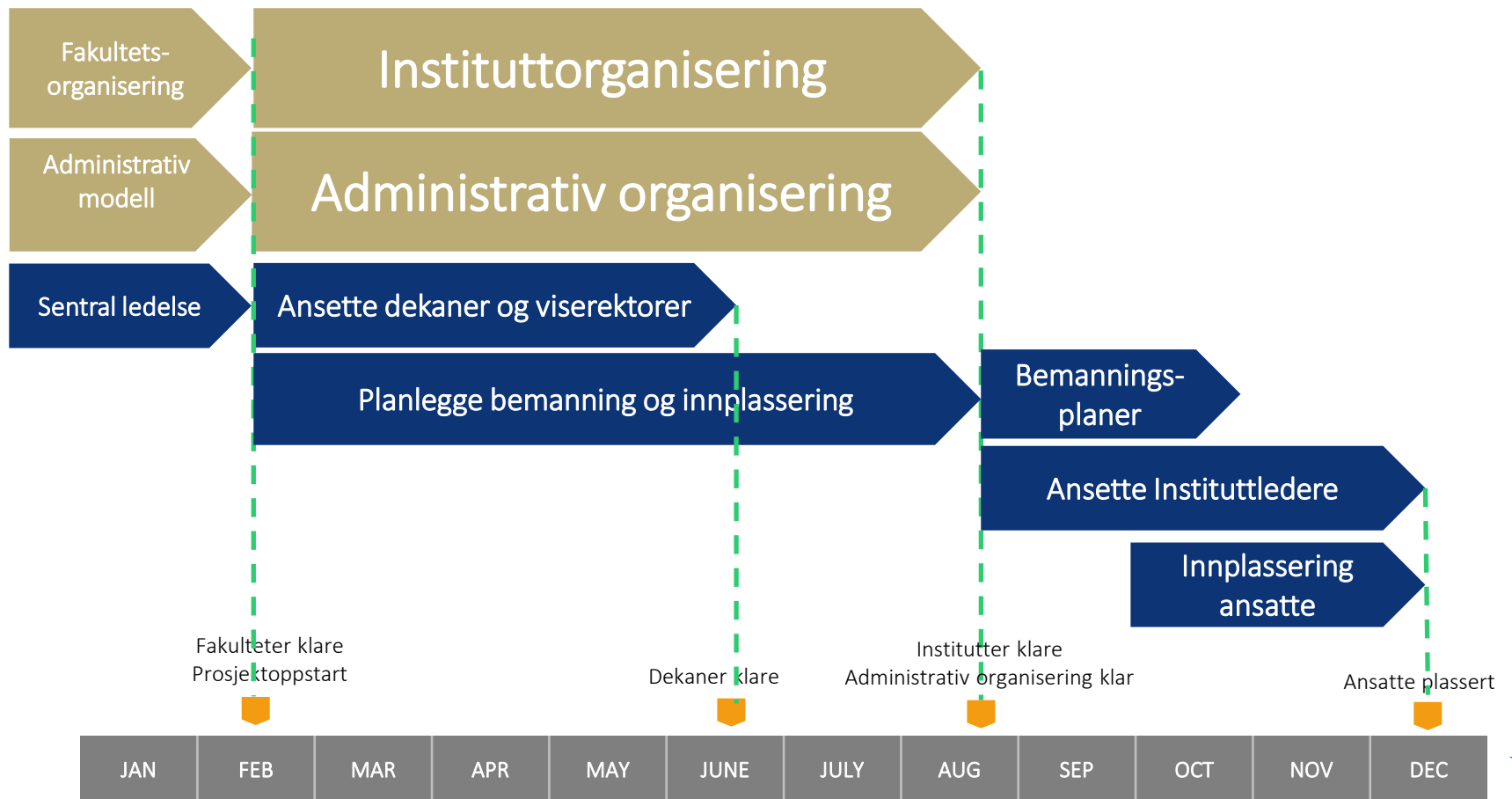

NTNU  
2017



# Mulige fakultetsnavn

|       | Norsk navn  | Engelsk navn  |
|-------|---|---|
| Fak A | Fakultet for ingeniørvitenskap  | Faculty of Engineering  |
| Fak B | Fakultet for naturvitenskap   | Faculty of Science  |
| Fak C | Fakultet for informasjonsteknologi                                    | Faculty of Informatics  |
| Fak D | Fakultet for humaniora  | Faculty of Humanities   |
| Fak E | Fakultet for helse<br><i>«Fakultet for medisin og helsevitenskap»</i> | Faculty of Health<br><i>«Faculty of Medicine and Health Sciences»</i> |
| Fak F | Fakultet for samfunns- og utdanningsvitenskap                         | Faculty of Social and Educational Sciences                            |
| Fak G | Fakultet for økonomi  | Faculty of Economics  |
| Fak H | Fakultet for arkitektur   | Faculty of Architecture   |

De som er utpekt til å utrede den faglige og administrere organiseringen ved de nye enhetene, bes om å komme synspunkter på forslagene.

**Frist: Fredag 18. mars 2016**

# Tilsetting nye ledere

- Dekantilsettinger: utlysning vedtatt – tilsetting 16.06.
- Viserektorer Gjøvik og Ålesund: utlysning vedtatt – tilsetting 16.06.

# Organisering ledelsen:

1. Styret vedtar at NTNU skal ha prorektor for forskning, prorektor for utdanning, prorektor for nyskaping, organisasjonsdirektør og økonomi- og eiendomsdirektør
2. Det opprettes stillinger som viserektor ved NTNU i Gjøvik og viserektor ved NTNU i Ålesund. Disse rapporterer til rektor eller den han bemyndiger.
3. Det opprettes et campusråd ved NTNU i Gjøvik og ved NTNU i Ålesund. Rådene ledes av viserektor og består for øvrig av ledelse av stedlige seksjoner/institutter, administrativ ledelse og to representanter for studentene.

# Arbeidsgruppe for faglig integrasjon – studieprogram innen helse

Oppdrag fra prorektor for faglig integrasjon og prorektor utdanning (totalt 6 grupper): Utrede og bidra til et helhetlig, samfunnsrelevant utdanningstilbud og til ta ut synergier mellom parallelle studieprogram.

Arbeidsgruppen skal beskrive helheten, foreslå samordning og fremme forslag om eventuelle nye gradsgivende utdanninger i lys av framtidige behov. Etter- og videreutdanningene skal inngå i utredningene. Ph.d.-studier er ikke del av arbeidet. På kort sikt er målet å identifisere områder der resultater av fusjonen viser seg relativt raskt. Det noe lengre perspektivet er å bidra til et grunnlag for en framtidig studieporteføljepolitikk innen fagområdet.

| Arbeidsgruppe | Gr.funksjon     | Etternavn   | Fornavn        | Stilling nå                   | Org.enhet                       |
|---------------|-----------------|-------------|----------------|-------------------------------|---------------------------------|
| Helse         | leder           | Schønberg   | Svanhild       | utdanningsleder               | Prorektor for utdanning, stab   |
| Helse         | medlem          | Aasen       | Elin Margrethe | dekan                         | Avd. helsefag                   |
| Helse         | medlem          | Ellingsen   | Øyvind         | prodekan                      | DMF                             |
| Helse         | medlem          | Kamsvåg     | Ingeborg       | prodekan                      | FHS                             |
| Helse         | medlem          | Moestue     | Siver Andreas  | førsteamanuensis              | DMF                             |
| Helse         | medlem          | Sivakumar   | Niruja         | studentrepresentant           | DMF                             |
| Helse         | medlem          | Størksen    | Jan Harry      | instituttleder                | FHS                             |
| Helse         | medlem          | Wangensteen | Sigrid         | førsteamanuensis              | Avd. helse, omsorg og sykepleie |
| Helse         | sekretariat     | Jacobsen    | Hege Barreth   | seniorrådgiver                | Prorektor for utdanning, stab   |
| Helse         | sekretariat     | Kristiansen | Vigdis         | seniorrådgiver                | FHS                             |
| Helse         | sekretariat     | Rognstad    | Gunn Marie     | studie- og forskningsdirektør | Studie-og forskningsseksjonen   |
| Helse         | sekretariat-led | Grønflaten  | Lars Trovatten | rådgjevar                     | DMF                             |

# Utredning av instituttstruktur – 15.2 til 15.5

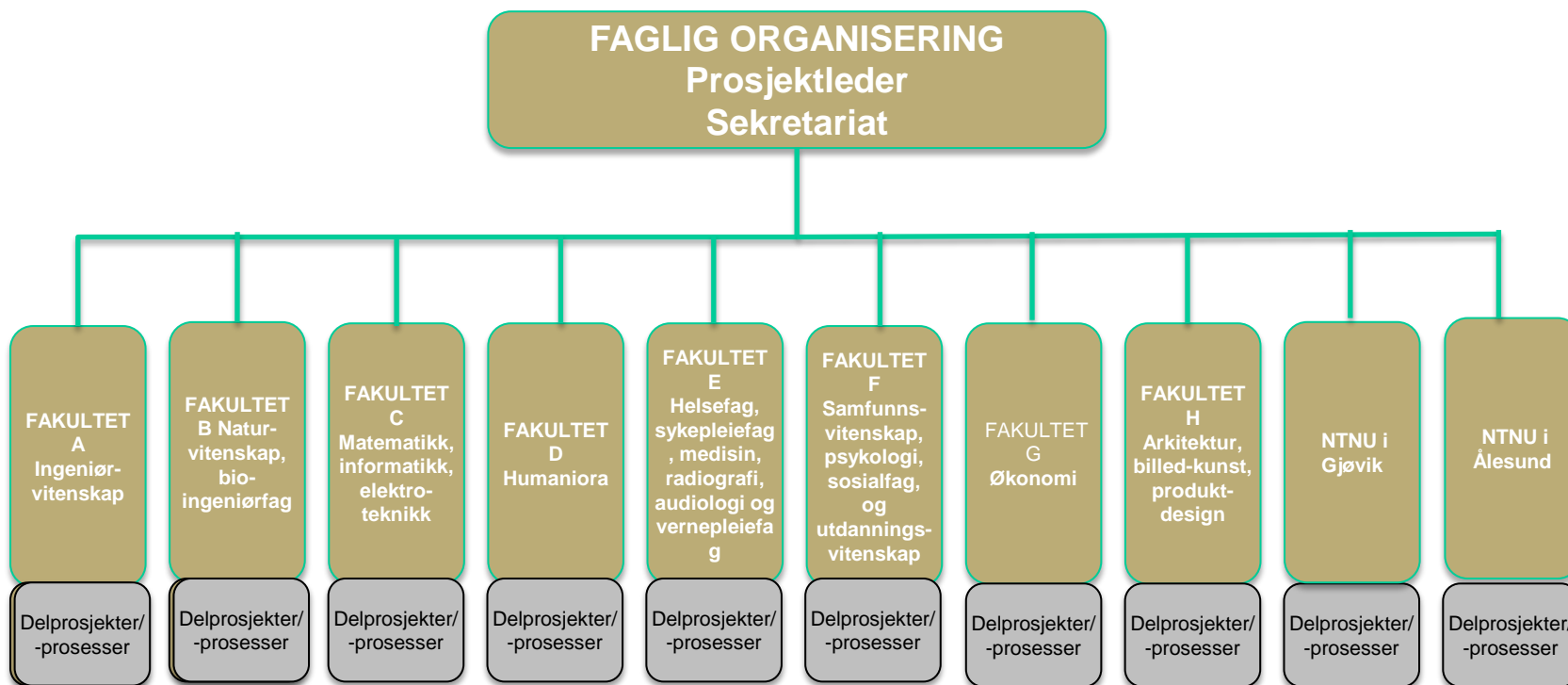

# Mandat

Fra rektor:

## *Plan og mandat*

Fakultetene skal utarbeide forslag til instituttstruktur. Styrets vedtak i S-sak 3/2016 skal legges til grunn for utredningen. Rektors vedtak iht. fullmakt fra styret om plassering av fagområder i fakulteter skal også legges til grunn.

Det skal fortrinnsvis legges fram alternative forslag til instituttstruktur.

Primært legges fram forslag til instituttstruktur som følger av endringer i fakultetenes faglige sammensetning etter fusjonen. NTNU i Gjøvik og NTNU i Ålesund utreder forslag til organisering av sin faglige virksomhet i stedlige institutter, og fagseksjoner under institutter som er lokalisert i Trondheim. Der det er hensiktsmessig skal det også foreslås organisering av enheter på nivå under institutter (4. nivå). Forslag skal inkludere navn på foreslåtte institutter.

## *Organisering av utredningene:*

Rektor utnevner leder av utredningsarbeidet ved fakultetet. Det opprettes en utredningsgruppe der bredden av fagområder innen fakultetet er representert. Arbeidstakernes organisasjoner og representanter fra studentene skal være medlemmer av utredningsgruppen. Representant fra Rektor, som vil være prorektor Helge Klungland, vil delta i gruppen som observatør for å sikre god informasjonsflyt mellom fakultetene i utredningsarbeidet, og som ledd i forberedelse av gjensidige orienteringer og drøftinger i dekanmøter. LOSAM skal orienteres om arbeidet og behandle forslag til sluttrapport. Rapport fra arbeidet skal utformes som grunnlag for endelig behandling av NTNUs styre.

**Frist:** Fredag 13.5.2016:

**ePhortenr.:** 16/5391

**Sendes:** [postmottak@adm.ntnu.no](mailto:postmottak@adm.ntnu.no)



## Presiseringer fra dekan:

- Målet er å utarbeide konkrete forslag til modeller for instituttorganisering. Utredningen leveres i form av tabellarisk oversikt– uten vedlegg. Innledning kan være inntil 1 side og rapporten skal ikke overstige 5 sider totalt.
- Gruppen skal også ta stilling til eventuell organisering av nivå 4. Dette gjøres i form av en enkel anbefaling for eller imot og eventuelt råd om hva som bør legges til grunn for slik organisering. En eventuell formalisering av nivå 4 vil skje innenfor fakultetet på oppdrag fra dekanen etter at instituttstrukturen er avklart.
- Dekanen orienterer jevnlig til: LOSAM, Fak.styret, Fak.ledermøtet DMF, Felles ledermøte DMF – St. Olav, dekan FHS, dekan avd. helsefag Ålesund, dekan avd. helse, omsorg og sykepleie Gjøvik.

Framtidig instituttstruktur må ha som mål å understøtte:

- Tverrfaglighet / samarbeid på tvers av yrkesgrupper
- Sammenheng mellom klinisk forskning og basalforskning – translasjonsforskning
- Kongruens mellom instituttstruktur og framtidig sannsynlig klinikkstruktur (senterstruktur?)
- Samarbeid med kommunehelsetjenesten
- Ikke større endringer enn nødvendig

### Vedlegg:

- *Notat med bestilling fra organisasjonsdirektøren*

**Frist for ferdigstilling internt: 11. mai.**

# Arbeidsgruppe for instituttorganisering

## Sammensetning:

**Bjørn Gustafsson** (dekan DMF – leder)

**Siri Forsmo** (inst.leder/professor, ISM)

**Solrunn J. Valen** (dekan FHS)

**Tom Chr. Martinsen** (førsteaman. IKM/avd.sjef. St. Olav/prosjektleder integrasjon)

**Siv Mørkved** (forskningsjef St. Olav/fysioterapeut/professor, ISM)

**Lilja Brekke Thorfinnsdottir** (studentrepr.)

**Bent H. Hellum** (arbeidstakerrepr. TEKNA)

**Vesna Forbergskog** (arbeidstakerrepr. NSF, tidl. HiST)

**Arild Skaug Hansen** (adm.koordinator – sekretariat)

# Utredning av administrativ organisering – 15.2 til 15.4

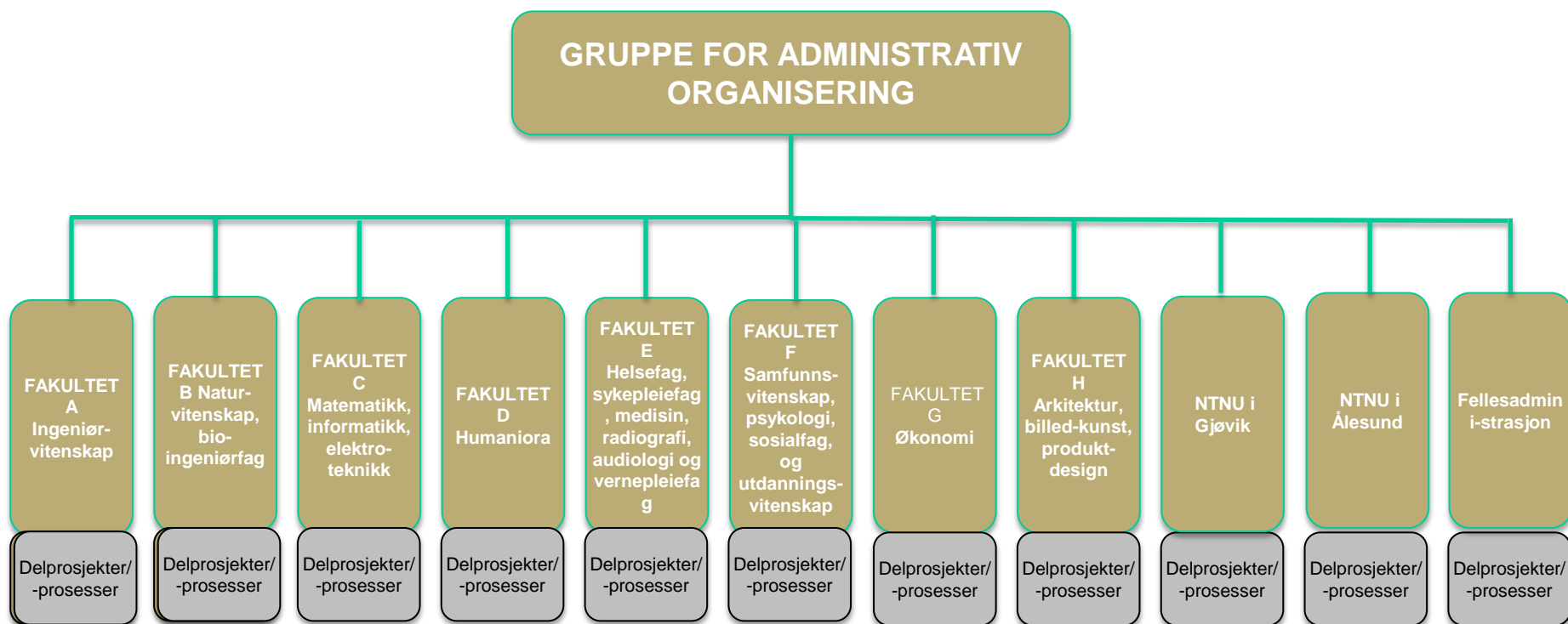

# Mandat:

Fra rektor:

## *Framdriftsplan*

Fakultetene, NTNU i Gjøvik/Ålesund og Fellesadministrasjonen lager hver sine forslag til egen administrativ organisering innen 15.4.2016. Gruppe for administrativ organisering utarbeider et første samlet beslutningsgrunnlag for organisasjonsplan innen 01.05, og sender forslaget på høring. Styret behandler organisasjonsplan for NTNU første gang 16.6. og deretter endelig 24./25.8. Dette blir grunnlag for en samlet administrativ bemanningsplan fra 2017.

## *Mandat*

Fakultetene skal foreslå hvordan de ønsker å **dimensjonere de administrative oppgavene** på funksjonsområdene: undervisning og utdanning, forskning, innovasjon, kommunikasjon, HR, økonomi, IT og lederstøtte; og hvordan **oppgavene kan organiseres og fordeles** mellom fakultets- og instituttnivå. NTNU i Gjøvik og Ålesund skal tilsvarende foreslå hvordan de ønsker å dimensjonere de administrative oppgavene, og hvordan oppgavene kan organiseres og eventuelt fordeles mellom aktuelle stedlige nivå. NTNU i Gjøvik og NTNU i Ålesund skal i tillegg og i fellesskap foreslå hvordan **tjenesteavtaler** kan innføres for administrative tjenester ved sine studiesteder.

Det er ønskelig at alternative forslag utredes.

## Mandat fra rektor forts.:

### *Rammer for arbeidet*

Utredningene skal bygge på vedtak i styresak 4/16 og modell 2 beskrevet i rapporten fra Gruppe for administrativ organisering. Forslag skal ta utgangspunkt i eksisterende administrativ kompetanse ved fakultetet. Tilsvarende gjelder for NTNU i Gjøvik/Ålesund og Fellesadministrasjonen.

Ressursramme for forslag til dimensjonering av administrative oppgaver i 2017 er eksisterende budsjettamme (definert som samlet lønnsramme 2016) redusert med minst 5 % (effektivitetskravet). Det vil om kort tid bli sendt ut en beregning av det økonomiske ressursgrunnlaget for administrasjonen ved fakultetene.

### *Organisering av arbeidet*

Det foreslås de samme ledere som har ansvar for å utrede instituttstruktur. Enhetene oppretter en utredningsgruppe hvert av stedene, hvor arbeidstakernes organisasjoner også skal være representert. Representant fra Rektor skal delta i gruppene som observatør for å sikre god informasjonsflyt i utredningsarbeidet mellom fakultetene, og som ledd i forberedelse av gjensidige orienteringer og drøftinger i dekanmøter. LOSAM skal orienteres om arbeidet og behandle forslag til sluttrapport.

**Frist:** Fredag 15.4.2016  
**ePhortesak:** 16/3914  
**Sendes:** [postmottak@adm.ntnu.no](mailto:postmottak@adm.ntnu.no)

# Presiseringer fra dekan:

- Utredningen svares ut i to hovedpunkter:
  1. Organisering og fordeling av administrative oppgaver mellom fakultets- og instituttnivå innenfor de angitte funksjonsområdene
  2. Dimensjonering av de administrative oppgavene innenfor de angitte funksjonsområdene. For 2017 med en reduksjon på minst 5% og for perioden 2018-2020 en reduksjon på ytterligere 5%.
- I beregning av innsparing i hht effektivitetskravet skal ikke eksternt finansierte stillinger tas med. Det er kun administrative stillinger finansiert over bevilgningsøkonomien som inkluderes.
- Organisering og fordeling av administrative oppgaver skal være funksjonsorientert slik at det i størst mulig grad tar høyde for eventuelle organisatoriske endringer i instituttstrukturen. For eksempel endring i antall institutter og samordning mot klinikkstrukturen ved St. Olavs hospital.
- Målet er å utarbeide konkrete forslag til modeller. Utredningen leveres i form av tabellarisk oversikt på de to hovedpunktene – uten vedlegg. Innledning kan være inntil 1 side og rapporten skal ikke overstige 5 sider totalt.
- Utredningsgruppens leder rapporterer til dekanen ved DMF.
- Dekanen orienterer jevnlig til: LOSAM, Fak.styret, Fak.ledermøtet DMF, dekan FHS, dekan avd. helsefag Ålesund, dekan avd. helse, omsorg og sykepleie Gjøvik.

## Vedlegg:

- *Notat med bestilling fra organisasjonsdirektøren*
- *Tabeller som er tenkt som i hjelp i arbeidet.*
- *Faktagrunnlag*
- *Rapport fra arbeidsgruppa for administrativ organisering*
- *Tidligere innspill på administrativ organisering fra DMF, ISM, INM, LBK og ISB. Ditto fra tidl. HiST, HiALS og HiG.*

**Frist for ferdigstilling internt: 13. april**



# Arbeidsgruppe for administrativ organisering

## Sammensetning:

**Hilde Grimstad** (prodekan DMF – leder)

**Rannveig T. Storeng** (seksjonssjef forskningsadm., fak.adm.)

**Hilde E. Woll** (kontorsjef, LBK)

**Odd Meland** (seniorkonsulent, fak.adm., FHS)

**Anne Britt Hofstad** (arbeidstakerrepr. NTL)

**Anne Grete Nilsen** (arbeidstakerrepr. NTL, tidl. HiST)

**Erik Solligård** (førsteman., ISB / FoU-leder anesthesiavd. St. Olav)

**Geir Slupphaug** (professor, IKM)

**Torunn Askim** (prodekan FoUI ved FHS/førsteman. INM)

**Albert Verhagen** (seksjonssjef HR/HMS, fak.adm. – sekretariat)

# Tentativ tidsplan institutt- og administrativ organisering

|        |   |        |   |
|--------|---|--------|---|
| 15.feb | Styrevedtak ny organisering NTNU                | 01.apr | Workshop administrativ organisering?                          |
| 18.feb | Blogg Björn                                     | 04.apr | Allmøte / Workshop instit.organisering?                       |
| 18.feb | opprette e-post adresse fusjonsinnspill         | 05.apr | Kommunikasjonskurs for ledere del 2                           |
| 22.feb | Henvendelse til deltakerne i utredningsgruppene | 12.apr | Fakultetsledermøte  |
| 23.feb | Utvidet fakultetsledermøte                      | 15.apr | Frist utredning adm.organisering                              |
| 24.feb | LOSAM   | 15.apr | LOSAM   |
| 25.feb | mandat utredningsgruppene DMF                   | 15.apr | Frist forslag administrativ organisering                      |
| 25.feb | Oppnevning utredningsgruppene                   | 15.apr | Frist utredning adm.funksjonsområder                          |
| 26.feb | Informasjon om sammensetning utredningsgruppene | 19.apr | Fakultetsledermøte  |
| 01.mar | Utvidet dekanmøte                               | 26.apr | Utvidet fakultetsledermøte                                    |
| 03.mar | Styremøte DMF                                   | 01.mai | Samlet beslutningsgrunnlag gruppe adm.organisering på høring  |
| 04.mar | besøk Gjøvik                                    | 03.mai | Fakultetsledermøte  |
| 08.mar | Fakultetsledermøte                              | 13.mai | frist forslag instituttstruktur                               |
| 09.mar | Allmøte   | 18.mai | LOSAM   |
| 15.mar | Fakultetsledermøte                              | 24.mai | Utvidet fakultetsledermøte                                    |
| 18.mar | Frist innspill fakultetsnavn                    | 25.mai | Styremøte DMF   |
| 18.mar | LOSAM   | 31.mai | Fakultetsledermøte  |
| 29.mar | Kommunikasjonskurs for ledere del 1             | 07.jun | Fakultetsledermøte  |
| 30.mar | Besøk Ålesund                                   | 14.jun | Fakultetsledermøte  |
|        |   | 16.jun | Styre NTNU behandler forslag til adm.organisering første gang |
|        |   | 16.jun | Styrebehandling NTNU studieporteføljen                        |
|        |   | 16.jun | Styre NTNU: Tilsetting nye dekaner                            |
|        |   | 21.jun | Fakultetsledermøte  |
|        |   | 22.jun | LOSAM   |
|        |   | 28.jun | Fakultetsledermøte  |
|        |   | 24.aug | Styre NTNU vedtar adm.organisering                            |