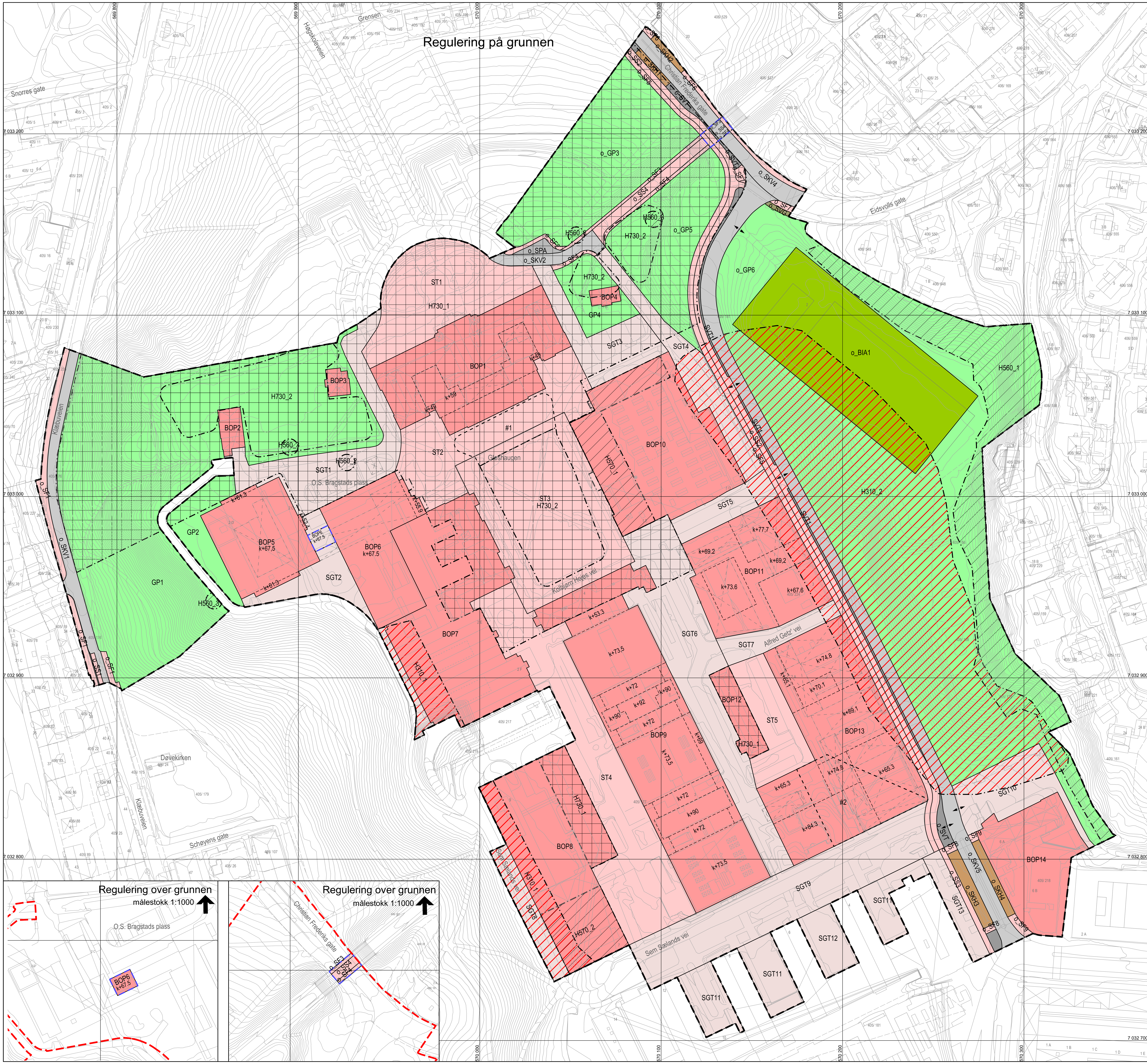

TEGNFORKLARING
PBL kap 12 REGULERINGSPLAN

AREALFORMÅL (PBL § 12-5)

BEBYGGELSE OG ANLEGG (PBL § 12-5, nr 1)
- Offentlig eller privat tjenesteyting (1160)
- Idrettsanlegg (1400)

SAMFERDSELSANLEGG OG TEKNISK INFRASTRUKTUR (PBL § 12-5, nr 2)
- Kjøreveg (2011)
- Fortau (2012)
- Torg (2013)
- Gatetun (2014)
- Sykkelanlegg (2017)
- Annen veggrunn - tekniske anlegg (2018)
- Annen veggrunn - grøntareal (2019)
- Kollektivholdeplass (2073)
- Parkering (2080)

GRØNNSTRUKTUR (PBL § 12-5, nr 3)
- Park (3050)

HENSYNSONER (PBL § 12-6)

FARESONE
- Ras- og skredfare (320)

SONE MED SÆRLIG ANGITTE HENSYN
- Bevaring naturmiljø (560)
- Bevaring kulturmiljø (570)

BÅNDLEGGINGSONE
- Båndlegging etter lov om kulturminner (730)

BESTEMMELSER (PBL § 12-7)
- Bestemmelsesområde #1 Arkeologiske utgravninger
- Bestemmelsesområde #2 Åpen passasje gjennom bygg

LINJESYMBOLER
- Plangrense
- Grense for arealformål
- Bru
- Linje for regulert høyde
- Grense for hensynsoner
- Grense for bestemmelseområde
- Bebyggelse forutsettes fjernet
- Avkjørsel
- Plangrense på grunnen
- Plangrense over grunnen

Kartplan (x,y): Euref89 – UTM32
Høydereferanse: NN2000
Kartutrekk pr dato: januar 2023
Kilde: Trondheim kommune
Ekvidistanse 1m
0 10 20 30 40 50 m

TRONDHEIM KOMMUNE
Detaljregulering av
Gløshaugen og Høgskoledalen
Regulering på og over grunnen

Målestokk
1:1000 (A1)

Revisjoner	Dato	Sign	Revisjoner	Dato	Sign.
Revisjon	19.12.2022				
Til sluttbehandling	16.01.2023	BM/Tk			

SAKSBEHANDLING I FØLGE PLAN- OG BYGNINGSLOVEN	DATO	SIGN.
Kunngjøring vedrørende reguleringsarbeidet	19.09.2020	

Forslagsstiller: STATSBYGG NTNU

Dato: 16.05.2022

Reguleringsplannr:
r20200034

Kommunens saksnr:
20/58793